43. Jahrgang | 8. Juli 2020 | N° 28

AMTLICHES BEKANNTMACHUNGSBLATT

der Gemeinde Beckingen

>>> Amtsblatt • Informationen rund um:

Rathaus | Tourismus und Kultur | Wirtschaft | Leben in Beckingen

W

Panorama Höhenweg

Beckingen | Düppenweiler | Erbringen | Hargarten | Haustadt | Honzrath | Oppen | Reimsbach | Saarfels

Amtliche Bekanntmachungen

Wichtige Telefonnummern

Polizei Notruf **110**
Polizeiinspektion Merzig
(immer besetzt) **0 68 61/70 40**
Wasserschutzpolizei Dillingen **0 68 31/7 69 93 73**
Polizeiposten Beckingen **0 68 35/9 36 66**

Feuerwehr Notruf **1 12**
Notarzt **1 12**

DRK-Krankentransportstellen Merzig **0 68 61/7 05-62 95**
Dillingen **0 68 31/70 21 11**
Losheim **0 68 72/63 63**

Gemeindeverwaltung

Rathaus mit Bauhof und Wasserwerk **0 68 35/55-0**
Collmann, Bürgermeister, Termine nach telefonischer Vereinbarung 06835/ 55-101
Bauhof, Bereitschaftsdienst **01 51/17 14 59 65**
Müller, Revierförster **0 68 87/8939015**
Wehrführer Schneider, In den Rübstückern 6 **0 68 35/68 99 7**
Stellvertreter Ludwig, Neue Welt 35 **0 68 35/6 83 41**
Löschbezirksführer
Beckingen: Dittert, Haustadter-Tal Str. 99 **0 68 35/ 7 67 1**
Düppenweiler: Alles, Im Junkerath 23 **06832/801121**
Erbringen: Folz, Auf der Heide 1 **0 68 32/8 03 79**
Hargarten: Wagner, Im Weidentälchen 18 **0 68 32/18 84**
Haustadt: Diwersy, Lindenstraße 17 **0 68 35/60 24 00**
Honzrath: Opsölder, Im Hirtengarten 16 **0 68 35/9232072**
Oppen: Schmidt, Sonnenhügel 12 **0 68 32/92 13 69**
Reimsbach: Hoffmann, Am Hahn 15 **0 68 32/92 10 59**
Saarfels: Gottfrydziak, Nelkenweg 2 **0 68 35/6 76 40**

Wasserwerk Beckingen

u. Bereitschaftsdienst Pumpwerk Hargarten **0 68 32/4 29**

Naturwacht Saarland, Frank Grütz, Alte Wäscherei

Sprechstunde nach tel. Vereinbarung **Tel. 0174/9503521**
Naturschutzbeauftragte
Stefan Schneider, Anemonenstraße 27 **0160/97405391**
für die Gemeindebezirke Beckingen und Saarfels
Karl-Rudi Reiter, Hauptstraße 59 **0 68 32/70 29**
für den Gemeindebezirk Düppenweiler
Norbert Müllenbach, Piesbacher Straße 51 **0176/22302243**
für den Gemeindebezirk Düppenweiler
Leo Roth, Im Dompen 7 **0 68 32/71 09**
für den Gemeindebezirk Erbringen
Lutwin Klein, Auf Löw 45 **0 68 35/47 15**
für den Gemeindebezirk Haustadt
Dieter Wächter, Im Hirtengarten 13 **0 68 35/ 44 06**
für den Gemeindebezirk Honzrath
Winfried Minninger, Auf Weweln 3 **0 68 32/5 42**
für die Gemeindebezirke Reimsbach und Hargarten

energis-Netzgesellschaft mbh

Störungsnummer Strom **06 81/90 69-26 11**
Störungsnummer Erdgas **06 81/90 69-2610**

DRK-Bereitschaft Beckingen **0152/04472851**

Bereitschaftsführer Oliver Reiter

Technisches Hilfswerk

Ortsbeauftragter Barbian für Beckingen **01 74/ 3 38 81 34**

Arbeiterwohlfahrt

Fahrbarer Mittagstisch: Auskünfte erteilt **06835/9598015**

Private ambulante Pflegedienste

Heike Marschall, Beckingen **0 68 35/500 800**
Elke & Jessica Müllenbach Düppenweiler **0 68 32/366**

Caritas-Sozialstation Hochwald

für Beckingen **Tel. 0 68 72/50 45 62, Fax 0 68 72/50 45 86**

Ambulante Hospiz- und Palliativberatungszentren Caritas Saar Hochwald

Bergstraße 40 **Tel.: 0 68 35/60 79 50, Fax: 0 68 35/60 79 540**

Christliche Bürgerhilfe e.V.

Beckingen - Kleiderkammer **0 68 35/23 38**

HELP Kinder- und Erwachsenenbetreuung

Zuhause GmbH **Mobil: 01 60/7 42 26 46**

Hilfe für Frauen in Notsituationen Frauenhaus Saarlouis

Aufnahme Tag und Nacht möglich.
Anonyme und kostenlose Beratung **0 68 31/22 00**
Kreis-Senioren-Telefon (Do 14 - 17 Uhr): **0 68 61/7 88 86**

Hilfetelefon Gewalt gegen Frauen

www.hilfetelefon.de **Tel.: 08000116016**

Familienzentrum Beckingen

Haustadter-Tal-Str. 137 **Tel.: 06835/608 44 44**

Ärztedienst

Ärztlicher Bereitschaftsdienst

Bereitschaftsdienstpraxis der Kassenärztlichen Vereinigung Saarland am Marienhaus Klinikum Saarlouis-Dillingen, Standort Dillingen, Werkstr. 3
Bitte melden Sie sich vor ihrem Besuch telefonisch an:
Tel.: 01805/663006.
Öffnungszeiten der Bereitschaftsdienstpraxis:
- **Am Wochenende von Samstag 08.00 Uhr bis Montag 08.00 Uhr**
- An jedem Feiertag von 08.00 Uhr bis um 08.00 Uhr des Folgetages.
- Außerdem an Rosenmontag, Heiligabend und Silvester

Notwendige Hausbesuche werden von eigens dazu eingeteilten Ärzten aus der Bereitschaftsdienstpraxis heraus durchgeführt.

Zahnärzte

Sa. 11.07. und So. 12.07.:
Winkler D., Mettlach, Tel.:06864/490

Apotheken

Do. 09.07.	Odilien-Apotheke, Odilienplatz 2, Dillingen, Tel.:06831/77000
Fr. 10.07.	Tal-Apotheke, Honzrather Str.69, Beckingen-Honzrath, Tel.:06835/93351
Sa. 11.07.	Saartal-Apotheke, Poststr.64, Rehlingen, Tel.:06835/3642
So. 12.07.	Andreas-Apotheke, Reimsbacher Str.40-42, Beckingen-Reimsbach, Tel.:06832/91181
Mo. 13.07.	Berg-und Hüttenapotheke, Stummstr. 57, Dillingen, Tel.:06831/707004
Die. 14.07.	Pachtener Apotheke, Nachtsheimstr.3, Dillingen, Tel.:06831/73309
Mi. 15.07.	Engel-Apotheke, Talstr.128, Beckingen, Tel.:06835/2435

Ärztlicher Bereitschaftsdienst (inkl. Kinderärzte/ Augenärzte/ HNO-Ärzte)

Sie erreichen den ärztlichen Bereitschaftsdienst der Kassenärztlichen Vereinigung kostenlos unter der bundesweit einheitlichen Rufnummer **116117**.
Zusätzlich sind unsere Bereitschaftsdienstpraxen für Sie geöffnet:
Von Samstag 08.00 Uhr, bis Montag, 08.00 Uhr, an Feiertagen (inkl- Heiligabend/ Silvester), an Rosenmontag sowie an Brückentagen
Ärztliche Bereitschaftsdienstpraxis Merzig
In den SHG Kliniken
Trierer Straße 148, 66663 Merzig
Ärztliche Bereitschaftsdienstpraxis Dillingen
Im ehemaligen Krankenhaus Dillingen
Werkstr. 3, 66763 Dillingen
Kinderärztliche Bereitschaftsdienstpraxis
Im Marienhaus Klinikum Saarlouis
Kapuzinerstraße 4, 66740 Saarlouis

Tierärzte

Sa. 11.07. und So. 12.07.:
Tierärztin Dr.Lauck, Lebach, Tel.:06881/9247222

Bereitschaftsdienst des Wasserwerkes

Der Bereitschaftsdienst des Gemeindewasserwerkes ist nach Dienstschluss und an Wochenenden über die

Telefonnummer 06832/429

zu erreichen.
Über diese Telefonnummer kann in dringenden Fällen, z.B. Rohrbruch, direkt mit dem Diensthabenden gesprochen werden.
Während der Arbeitszeit gilt die Telefonnummer des Pumpwerkes Hargarten, **Tel. 06832/429** und des Gemeindewasserwerkes, Rathaus, **Tel.: 06835/55-301 und 55-351.**

Öffnungszeiten Wertstoffhof Rehlingen

Der Wertstoffhof in Rehlingen, Gewerbegebiet, Ecke Nordstraße/Zur Schleuse ist wie folgt geöffnet:
Sommerzeit:
Montags, mittwochs und freitags von **15.00 – 18.00 Uhr**
Winterzeit:
Montags, mittwochs und Freitag von **14.00 - 17.00 Uhr**
Informationen: Tel.: 06835/508408
Alternativ können **samstags** auch der Wertstoffhof **Dillingen**, Lindenstr.15, in der Zeit von **09.00 - 12.30 Uhr** und **13.00 Uhr - 16.00 Uhr** oder der Wertstoffhof **Losheim**, Bahnhofstr. 39, in der Zeit von **09.00 - 14.00 Uhr** angefahren werden.

Öffnungszeiten der Grüngutsammelstelle beim Bauhof der Gemeinde Beckingen

Die Grüngutsammelstelle beim Gemeindebauhof ist zu folgenden Zeiten geöffnet:
Dienstags von 08.00 – 15.00 Uhr
Samstags von 09.00 – 16.00 Uhr

Forstdienststelle Gemeinde Beckingen

Tel.: 06887/8939015, Fax: 06835/55-500
E-mail: Forst@beckingen.de
Sprechstunden:
Dienstags telefonisch von 14.00 - 18.00 Uhr,
Tel.: 0171/7793812
Brennholzbestellungen/-nachfragen können ausschließlich während dieser Sprechzeiten entgegengenommen werden.
Persönliche Termine nach telefonischer Vereinbarung

Öffnungszeiten der Gemeindeverwaltung Beckingen

vormittags:	
montags - donnerstags	08.30 Uhr - 12.00 Uhr
freitags	08.00 Uhr - 12.30 Uhr
nachmittags:	
montags und donnerstags	13.30 Uhr - 15.15 Uhr
dienstags	13.30 Uhr - 18.00 Uhr
Spätsprechstunde des Bürgermeisters	
dienstags von	17.00 - 18.00 Uhr

Termine nach tel. Vereinbarung, Tel. 06835/55101

Wahl des Ortsvorstehers im Gemeindebezirk Saarfels

Der Ortsrat Saarfels hat in seiner Sitzung am 03.07.2020 Herrn Detlef Bley zum ehrenamtlichen Ortsvorsteher gewählt.
Die vollzogene Wahl wird hiermit öffentlich bekannt gemacht.
Beckingen, den 08.07.2020
Josef Bernardi, 1. Beigeordneter

Öffentliche Ausschreibung

Die Gemeinde Beckingen hat die folgenden Arbeiten an geeignete Firmen zu vergeben:
Straßendeckenerneuerung in der Gemeinde Beckingen
Vergabenummer: IV-18/2020
ca. 7.000 qm Asphaltbelag fräsen
ca. 1.100 to Asphaltbinder und –deckschichten
Austausch von Randeinfassungen und Straßenabläufen
Die kompletten Veröffentlichungstexte und die Angebotsunterlagen können ab sofort unter DTVP, http://www.dtvp.de/Center/ unter Beachtung der dort genannten Nutzungsbedingungen kostenlos heruntergeladen werden.
Eine Bereitstellung in Papierform wird nicht angeboten.
Die Angebotseröffnung findet am Dienstag, dem 04.08.2020, um 14.00 Uhr bei der Gemeindeverwaltung Beckingen, Bürogebäude Wasserwerk, Bergstraße 52 (hinter Rathaus), im Besprechungsraum DG statt.
Josef Bernardi, 1. Beigeordneter

Stellenausschreibung

Die Gemeinde Beckingen stellt zum nächstmöglichen Zeitpunkt

einen Elektriker (m/w/divers)

für den Bauhof der Gemeinde Beckingen ein.
Einstellungsvoraussetzung ist neben einer abgeschlossenen Berufsausbildung als Elektriker der Besitz des Führerscheins der Klasse B (ehemals Klasse 3).
Es wird darauf hingewiesen, dass neben den Facharbeiten auch alle anderen beim Bauhof anfallenden Arbeiten, wie z. Bsp. Teilnahme am Winterdienst, Friedhofsarbeiten, zu verrichten sind.
Die wöchentliche Arbeitszeit beträgt 39,00 Stunden.
Die Eingruppierung erfolgt nach Entgeltgruppe 5 TVöD.
Aussagekräftige Bewerbungsunterlagen, inklusive einschlägiger Abschluss- und Arbeitszeugnisse sind bis zum 15.07.2020 an die Gemeinde Beckingen, Bergstraße 48, 66701 Beckingen zu richten.
Die Angabe ehrenamtlicher Tätigkeiten ist erwünscht.
Die im Zusammenhang mit einer Bewerbung entstehenden Kosten können nicht erstattet werden.
Mit Ihrer Bewerbung stimmen Sie der weiteren internen Verarbeitung Ihrer Daten zu dienstlichen Zwecken gemäß der Europäischen Datenschutz-Grundverordnung (DS-GVO) zu.
Josef Bernardi, 1. Beigeordneter

Erbringen

Ortsvorsteher Hubert Schwinn,
Im Obstgarten 1, Telefon: 06832/7880

Ortsratsitzung Erbringen

Am Donnerstag, dem 9. Juli 2020 findet um 19:00 Uhr im Gasthaus Ternig eine öffentliche Sitzung des Ortsrates Erbringen statt

Tagesordnung:

1. Bürgerfragestunde
2. Auswirkungen der Corona Pandemie
3. Restliche Veranstaltungen des OR in diesem Jahr
4. Auswirkungen bei geplanten Projekten durch Corona
5. Mitteilungen und Anfragen

Hubert Schwinn, Ortsvorsteher

Sonstige Behörden

Vereinshilfe Saarland gestartet

Das Programm „Vereint helfen: Vereinshilfe Saarland“ ist heute gestartet. Gemeinnützige Vereine können ab sofort auf der Internetseite www.corona.saarland.de/vereinshilfe unbürokratische finanzielle Unterstützung beantragen.
Ziel des Förderprogramms ist der Schutz der saarländischen Vereinslandschaft. Die Corona-Pandemie hat erhebliche Auswirkungen auch für die saarländischen Vereine. Die Landesregierung stellt mit dem beschlossenen Rettungsschirm sicher, dass die saarländischen Vereine auch in der Zukunft ihre wichtigen gemeinnützigen und ideellen Funktionen für die Gesellschaft wahrnehmen können.
Antragsberechtigt sind alle als gemeinnützig anerkannten Vereine mit Sitz im Saarland sowie als gemeinnützig anerkannte im Saarland ansässige Stiftungen, die Träger einer kulturellen Einrichtung sind und vor dem 11. März 2020 gegründet wurden. Die Vereinshilfe Saarland wird einmalig ausgezahlt. Es sind zwei unterschiedliche Arten von Vereinshilfen möglich, zwischen denen der jeweilige Verein auswählen kann.
Pauschale Unterstützungszahlung:
Vereine können eine schnelle und unkomplizierte Finanzhilfe beantragen. Die Höhe dieser pauschalen Unterstützungszahlung ist gestaffelt und abhängig von der Mitgliederstärke: Vereine bis 100 Mitglieder erhalten 1.500 Euro, Vereine mit 101 bis 300 Mitgliedern 2.000 Euro, Vereine von 301 bis 700 Mitgliedern 2.500 Euro, Vereine ab 701 Mitgliedern 3.000 Euro. Stiftungen die anderes wie Vereinen keine Mitglieder haben, erhalten einen festgelegten Pauschalbetrag in Höhe von 1.500 Euro.
Einzelfallbezogene Liquiditätshilfen für besonders betroffene Vereine:
Liegt bei einem Verein ein existenzbedrohender Liquiditätsengpass vor, so kann eine über den Pauschalsatz hinausgehende Liquiditätshilfe gewährt werden. Die Höhe dieser Liquiditätshilfe ist abhängig von der Höhe des entstandenen Schadens und dabei auf den Maximalbetrag von 10.000 Euro beschränkt.
Das Verfahren zur Antragsstellung läuft wie folgt:
Vereine können ab heute 06. Juli 2020 die Hilfen online unter corona.saarland.de/vereinshilfe beantragen. Auf der Internetseite sind weiterhin die zuständigen Ansprechpartner der Ministerien aufgeführt. Sportvereine werden vom Ministerium für Inneres, Bauen und Sport, Kulturvereine vom Ministerium für Bildung und Kultur, Sozialvereine vom Ministerium für Soziales, Gesundheit, Frauen und Familie und Umweltvereine vom Ministerium für Umwelt und Verbraucherschutz betreut. Für alle übrigen Vereine ist die Staatskanzlei zuständig. Bewilligung und Auszahlung erfolgen durch das jeweils zuständige Ministerium.

Feuerwehr

Löschbezirk 2 Düppenweiler

Vorstand
Die nächste Vorstandssitzung findet am **Donnerstag, den 23.07.2020, um 19:00 Uhr** statt. Augrund der aktuellen Regelungen wird um eine Anmeldung bei der Löschbezirksführung gebeten.

Sonstige Behörden

Landwirtschaftskammer Saarland

Die freie Natur - sie darf von allen genutzt werden, von Landwirten und Erholungssuchenden!
Das Wetter ist schön, der Himmel klar, die Temperaturen angenehm. Da zieht es viele hinaus in die Natur. Besonders in Corona-Zeiten mit reduziertem „Indoor-Sportangebot“ nutzt der eine oder andere die freie Feldflur zur Erholung, sei es zu Fuß, mit dem Rad oder gar mit dem Pferd.
Nicht immer bleibt der Naturgenuss ganz ungestört: Landwirte mit Traktoren, oft auch mit Anhängern oder Anbaugeräten nutzen das Wegenetz zum Pflegen und Ernten ihrer Felder. Da wird das Ausweichen zum Hürdenlauf. Dürfen die Bauern das denn überhaupt?
Die Landwirte sind auch nicht gerade begeistert: Jogger auf Feldwegen und Hunde im Getreidebestand, Coladosen und Plastiktüten am Feldrand.
Dürfen die Leute das denn überhaupt?
„Jeder darf zum Zweck der Erholung die freie Landschaft auf eigene Gefahr betreten.“ Dies ist ein allgemeiner Rechtsgrundsatz, festgeschrieben im Bundesnaturschutzgesetz. Diesen kann jede Person generell für sich in Anspruch nehmen. Erlaubt sind grundsätzlich natur- und landschaftsverträgliche sportliche Betätigungen auf Straßen, Wegen und ungenutzten Grundstücken. Im Speziellen heißt **„Betreten“** im Saarländischen Naturschutzgesetz: zu Fuß, Radfahren, Rollstuhlfahren, Spielen und Reiten.
Damit der Landwirt seiner Tätigkeit nachgehen kann und durch die Erholungssuchenden keine wirtschaftlichen Einbußen erfährt, dürfen Äcker in der Zeit zwischen Saat/Bestellung und Ernte, Wiesen in der Zeit des Aufwuchses und der Beweidung **zwischen dem 1. April und dem 15. Oktober nicht betreten werden**. So hat es der saarländische Gesetzgeber im Naturschutzgesetz verfügt. Dies gilt auch für Sonderkulturen wie Erdbeerplantagen, Spargelfelder, Obstplantagen und Weinberge. Öd- und Brachland hingegen, auch Feldraine - grasbewachsene Streifen entlang der Felder - darf man betreten.
Verboten ist die Durchfahrt auf Wegen in der freien Landschaft nur dann, wenn das Verkehrsschild 250 (weißer Kreis mit rotem Rand) „Durchfahrt verboten“ aufgestellt ist. Es gilt für Fahrzeuge aller Art, für Fahrräder genauso wie für Motorroller. Traktoren sind nicht ausgenommen, auch wenn die Landwirte Anlieger sind. Es sei denn, ein Zusatzschild „Anlieger frei“ oder „Landwirtschaftlicher Verkehr frei“ erlaubt ihnen die Durchfahrt. Schiebende Radfahrer sind übrigens rechtlich gesehen Fußgänger.
Was tun, wenn ein Landwirt mit schwerem Gerät auf eine radfahrende Familie trifft? Dort gilt wie überall das Gebot der „gegenseitigen Rücksichtnahme“:

Was man nicht will, dass man Dir tu', das füg´ auch keinem andern zu!

Jeder hat mit Natur und Landschaft pfleglich umzugehen. Das beinhaltet natürlich, dass Abfälle wieder mit nach Hause zu nehmen sind. Zurückgelassene Drachenschnüre zum Beispiel können sich in Maschinen verheddern und Kosten sowie Ärger verursachen.

Beim Spazierengehen zählt auch der Hundekot zu Abfällen. Wer möchte schon den Kinderwagen im Slalom um die kleinen Häufchen herumfahren oder nach einem wunderbaren Spaziergang stinkende Kinderschuhe schrubben. Hundekot im Viehfutter führt außerdem zu Infektionskrankheiten beim Vieh, die u.a. ursächlich für Fehlgeburten bei Kühen und Pferden verantwortlich sind.

Grundsätzlich müssen Hunde in der Zeit vom 1. März bis zum 30. Juni angeleint sein, damit Wildtiere und Vögel ihre Jungen ungestört aufziehen können. Das saarländische Jagdgesetz lässt Ausnahmen zu, insbesondere wenn Hunde trainiert sind, „bei Fuß" zu gehen und zu keiner Zeit ihrem Jagdinstinkt nachgehen. Weitere Regelungen zur Anleinpflicht können die jeweiligen Gemeinden per Satzung oder Allgemeinverfügung erlassen.

Ansprechpartner:
Robert Zimmer, Kammerdirektor: 06826/82895-30
Franz-Josef Eberl, Kammerpräsident: 06894/52566

Mitteilung an die Gemeindeverwaltung

Ich habe folgendes festgestellt:

- o Verunreinigter oder beschädigter Spielplatz
- o Ablagerung von Schutt/Unrat
- o Defektes Verkehrsschild
- o Beschädigte Fahrbahn oder Gehweg
- o Bäume/Sträucher/Hecken behindern die Sicht
- o Defekte Straßenbeleuchtung
- o Kanaldeckel/Gully schadhaft
- o Sonstiges:

.....

.....

.....

Wann? .....

Wo? .....

Wer? .....

Name, Adresse, Tel.: E-Mail:

.....

.....

.....

Vielen Dank für ihre Hilfe. Bitte geben Sie diesen Abschnitt im Rathaus ab oder schicken Sie ihn per Post an: Rathaus Beckingen, Bergstraße 48, 66701 Beckingen oder per E-Mail: meldungen@beckingen.de

Ihr Bürgermeister
Thomas Collmann

Ende des amtlichen Teils

Wochenrückblick

Detlef Bley zum neuen Ortsvorsteher von Saarfels gewählt

Neuer Ortsvorsteher von Saarfels ist Detlef Bley (CDU). Nachdem der bisherige Ortsvorsteher Harald Löhfelm sein Amt und auch sein Ortsratsmandat zum 30. Juni aus gesundheitlichen Gründen niedergelegt hatte, kam der Ortsrat am Freitagabend unter Leitung von Bürgermeister Thomas Collmann und unter Einhaltung der noch geforderten Sicherheitsabstände im Vereinshaus zu einer Sitzung zusammen, auf deren Tagesordnung die Neuwahl eines Ortsvorstehers und stellvertretenden Ortsvorstehers stand. Wie bereits im Vorfeld zwischen der CDU-Fraktion (fünf Mitglieder) und SPD-Fraktion (vier Mitglieder) vereinbart, wurde der bisherige Stellvertreter Detlef Bley (CDU) dann einstimmig zum neuen Saarfelser Ortsvorsteher gewählt.

Der gebürtige Kölner Bley ist 66 Jahre alt, wohnt aber bereits seit 49 Jahren im Saarland und war als Maschinenbauingenieur beruflich tätig. Er ist verheiratet mit seiner Frau Marliese und hat zwei Kinder sowie vier Enkelkinder. Die ebenfalls vorgesehene Wahl von Bernfried Rassier (SPD), Sohn des ehemaligen Ortsvorstehers Oswald Rassier, zum neuen stellvertretenden Ortsvorsteher musste verschoben werden, da dieser auch wegen Erkrankung nicht anwesend sein konnte. Sie wird voraussichtlich im Rahmen der nächsten Ortsratssitzung im August nachgeholt. Bürgermeister Collmann dankte dem bisherigen Ortsvorsteher Löhfelm für die in seiner fünfjährigen Amtszeit geleistete Arbeit zum Wohle der Saarfelser Mitbürger. Er ließ ihm und dem designierten Stellvertreter Rassier beste Genesungswünsche übermitteln, denn die Gesundheit sei das Wichtigste. Dem neuen Ortsvorsteher gratulierte er zur Wahl und überreichte die Ernennungsurkunde nebst einem Präsent. Er wünschte ihm eine glückliche Hand bei seiner künftigen Arbeit. Dieser betonte, er sei gewohnt im Team zu arbeiten. „Ich werde unabhängig von der Parteizugehörigkeit zum Wohl des Ortes alles tun, um das Beste für diesen zu erreichen und freue mich über eine vertrauensvolle Zusammenarbeit"; meinte er und dankte ebenfalls seinem Vorgänger Harald Löhfelm, der viel Dinge für das Dorf gemacht habe.

Der neue Saarfelser Ortsvorsteher Detlef Bley mit seiner Ehefrau Marliese und Bürgermeister Thomas Collmann (von rechts)

Mundartecke
De Énnerbox

De Énnerboxe von de Fraleit
Wie se wòre vor langer Zeit
Vom Nawwel bis zur Kné.ikehl ronner
Für Männer Schwerarwed, kae Wonner
Die sé, wenn se némmé wòre gudd
Nétt komm énn de Altklaedertuut
Die hat mae da grad durchgeréss
O bei de Botzlappe geschméss

Die héllt mae da fürd Fahrradbotzen
Dò kénnen se noch gudd watt notzen
Ae Lappe vonn dae Box sollt langen
Für de Saddel onn de Schdangen
Für Brems o Lenker o Pedal
Onn die ville Schbeichen all
Dae Gepäckdräjer ond Licht
Génn aach noch sauwer, ett éss e Gedicht

Haut geht datt alles némmé so
De Fraleit sé modisch aagezoo
Watt die wai onneromm so anzé.ihn
Éss vill klaener o ganz fein
Die Béxjer kam_ae hégschdens notzen
Für de Klingel absebotzen
Hans-Peter Spelz

Leben in Beckingen

Kirchliche Nachrichten

Pfarreiengemeinschaft Beckingen

Seelsorger:
Pfarrverwalter Dechant Patrik Schmidt
0 68 31 / 7 10 74 oder pfarrer@sankt-maximin-pachten.de
Koordination der Seelsorge / Gemeindereferent Thomas Kaspar
0 68 35 / 50 15 82 oder thomas.kaspar@bistum-trier.de
Kooperator Pfarrer Wolfgang Goebel
0 68 61 / 79 22 002 oder 01 52 / 01 71 33 35
Gemeindereferentin Stefanie Kallenborn
0 68 35 / 6 08 72 82 oder stefanie.kallenborn@bistum-trier.de
Pfarrsekretärinnen:
Andrea Kammer, Bettina Kapf, Doris Mettler und Charlotte Seiwert
Öffnungszeiten Pfarrbüros (Publikumsverkehr ist möglich)
Beckingen:
Montag, Mittwoch und Donnerstag 9 -12 Uhr und 13 - 16 Uhr
Dienstag 9 - 12 Uhr und 13 - 17.30 Uhr
Freitag 9 - 12 Uhr
Düppenweiler:
Dienstag 9 - 12 Uhr
Donnerstag 15 - 17.30 Uhr
Reimsbach:
Mittwoch 9 - 12 Uhr
Zusätzlich sind wir per Telefon (06835/2319) und E-Mail (pfarramt@pfarreiengemeinschaft-beckingen.de) erreichbar.

Liebe Mitchristen in der Pfarreiengemeinschaft Beckingen!
Bischof Dr. Stephan Ackermann hat mich gebeten, zusätzlich die vorübergehende Pfarrverwaltung der Pfarreiengemeinschaft Beckingen zum 1. Juli 2020 zu übernehmen, nachdem Pfarrer Wolfgang Goebel im Zusammenhang mit seinem 70. Geburtstag von der Pfarrverwaltung entpflichtet wurde. Pfarrer Goebel wird auch weiterhin in der Pfarreiengemeinschaft Beckingen als Kooperator tätig sein.
Der ein oder die andere von Ihnen kennt mich als Pfarrer von Dillingen und Dechant des Dekanates Dillingen oder durch die Feier von Hl. Messen, die ich in den vergangenen Jahren in der Pfarreiengemeinschaft Beckingen als Aushilfe hin und wieder übernommen habe.
Sehr gerne habe ich vernommen, dass neben Pfarrer Goebel, Gemeindereferentin Kallenborn, Gemeindereferent Kaspar viele als ehrenamtlich Tätige Verantwortung in der Pfarreiengemeinschaft in den unterschiedlichen Gremien und Gruppen übernommen haben.
Dafür danke ich Ihnen herzlich und bitte darum, weiterhin Mitverantwortung zu übernehmen.
Ich freue mich auf viele gute Begegnungen in der kommenden Zeit, damit die Frohe Botschaft Jesu Christi auch weiterhin gut in der Pfarreiengemeinschaft Beckingen gestaltet und gelebt werden kann.
Ich wünsche Ihnen schöne und erholsame Ferien!
Dechant Patrik Schmidt

Gottesdienste in der Pfarreiengemeinschaft
Samstag, 11.07. Hl. Benedikt von Nursia, Schutzpatron Europas
Reimsbach 18.00 Vorabendmesse
Amt im Gedenken an eine Kranke; Leb. u. Verst. der Familie Setzer-Britz als Stiftsmesse; Ehel. Albert u. Mathilde Kerber; Verst. der Fam. Johannes Bunsch
Sonntag, 12.07. 15. Sonntag im Jahreskreis
Haustadt 10.00 Hochamt
Amt im Gedenken an Anna Morbe als Stiftsmesse
Haustadt 11.30 Taufe von Mia Schneider
Düppenw. 15.00 **Festgottesdienst** anl. des Geburtstages der seligen Schwester Blandine
Mittwoch, 15.07.
Düppenw. 18.00 Pilgermesse zu Ehren der sel. Schwester Blandine in den Anliegen aller Mitfeiernden
Amt in Gedenken an Pater Siegfried Elbert; Brunhilde Schiffmann; Ilse Britz; Elisabeth u. Heinrich Marchand; Gerd Müller u. verst. Schwester
Samstag, 18.07. Marien-Samstag
Beckingen 18.00 Vorabendmesse mit Erstkommunion
Amt im Gedenken an Maria Mersdorf als 1. Jgd.; Rainer Mersdorf; die Leb. u. Verst. der Fam. Schütz-Riga; Ehel. Johann Fey u. Elisabeth geb. Mahren als Stiftsmesse; Leb. u. Verst. des Schuljahrgangs 1927/1928; Gertrud Müller geb. Tiné als Stiftsmesse; Maria u. Katharina Maurer
Sonntag, 19.07. 16. Sonntag im Jahreskreis
Düppenw. 10.00 Hochamt
Amt im Gedenken an Hugo Hartmann als 2. SA;
f. Verstorbene einer Familie

Anmeldeverfahren:
Da durch die Begrenzung in der jeweiligen Kirche nur eine bestimmte Anzahl von Gläubigen an Gottesdiensten teilnehmen darf und damit in der Zeit der Corona-Pandemie eine Nachverfolgung von Coronainfizierten möglich ist, bedarf es eines Anmeldeverfahrens:

- An Gottesdiensten dürfen nur angemeldete Personen teilnehmen. Zudem gelten die staatlichen Hygiene- und Abstandsregeln.
- Die Anmeldung erfolgt zu den Öffnungszeiten des Pfarrbüros Beckingen. Spätestens bis freitags 12.00 Uhr (06835/2319).
- Der Anrufbeantworter und eine Anmeldung über E-Mail kann nicht berücksichtigt werden.
- Eine Anmeldung zu allen Gottesdiensten in unserer Pfarreiengemeinschaft ist möglich!

Es besteht eine Mund-Nasen-Schutzpflicht für die Dauer des gesamten Gottesdienstes!
Wir hoffen auf Ihr Verständnis und Ihre Unterstützung dieser Maßnahmen.
Herzliche Einladung zur monatlichen Pilgermesse zu Ehren der Seligen Schwester Blandine am **Mittwoch, 15. Juli um 18.00 Uhr** in der Pfarrkirche St. Leodegar in Düppenweiler

Hauskommunion

Beckingen	wird für Juli telefonisch vereinbart
Düppenweiler	wird für Juli telefonisch vereinbart
Haustadt / Honzrath	Freitag, 03.07., ab 09.30 Uhr
Reimsbach / Hargarten	Donnerst., 02.07. ab 09.30 Uhr
Saarfels	wird für Juli telefonisch vereinbart

Erstkommunion
Vorstellung der Erstkommunionkinder der Pfarreiengemeinschaft, die einzeln und in kleinen Gruppen in den Wochenendmessen oder an den vier Sonntagen in größerer Gruppe das Fest ihrer Ersten Heiligen Kommunion feiern und JESUS in BROT und WEIN entdecken werden.
Beckingen: Becker Julian, Boncori Stella, Bösch Leonie, Breder Paul, Dechau Finja, Dusek Jolin, Eloy Lilly, Ewen Maya, Gross Jasmin Eva, Hammes Nicolas, Hart Jasmin, Helfen Theresa, Hoffmann Jule, Huwig Gian-Luca, Kilburg Joelina Jamila, Koch Jonas, Kpebane Maisha Benazir, Lang Marvin-Mirco, Lange Clarissa, Lange Florian, Langenfeld Maria Elisabeth, Pauli Lara, Robinius Mia, Schneiderlöchner Jason, Schnubel Nico, Sekhriou Julian, Wirth Katharina, Zimmer Pierre, Joachim Klaus
Reimsbach: Adler Jana, Afour Celin, Best Paul, Boldorf Leni, Buchheit Julia, Dusemund Damian, Feit Florian, Geber Amelie, Grande Sophie Lisa, Groß Mia, Haßler Benedikt, Hassler Fynn, Haupenthal Emilya Lee, Heinbuch Lea Katharina, Heinbuch Noah Jan, Jung Florian, Klein Mia, Klos Lotte, Lang Raphael-Emanuel, Nukic Niklas, Petry Nick Olivier, Piette Alissa, Plechinger Ben, Sauber Mariella, Schaefer Paul, Schillo Leni, Schmidt Felix, Schneider Shila, Schneider Lukas, Schwarz Lilien, Selzer Lennard, Selzer Nova, Selzer Leo, Wagner Niclas, Zengerly Constantin

Haustadt: Birringer Felix, Didier Luca, Gregori Ben, Haak Simon, Jung da Silva Chiara Marie, Maxem Leo Felix, Minet Maxima, Opsölder Robin, Pili Valentina, Porten Marius, Schröder Robin, Schumacher Myra, Schuster Luca, Schwinn Maximilian, Seiler Nicolas, Wachs Megan, Reimsbach-Werner Sina
Düppenweiler: Achelpöhler Marlon, Altmaier Josefine Margareta, Bellmann Luca, Collmann Niklas, Federspiel Finn, In der Rieden Malte, Lamberti Luisa, Moritz Kayleigh Sharon, Müller Simon, Schmitt Leon, Schmitt Milena Maria, Schneider Mia, Travnicek Lea Sophie, Zimmer Claire
Wir freuen uns mit Euch und Euren Familien und gratulieren herzlich
Hinweise
Düppenweiler - Gedenktag des Geburtstages der Sel. Schwester Blandine
Am **Sonntag, den 12. Juli,** beginnt der Festgottesdienst um **15.00 Uhr** in der Pfarrkirche St. Leodegar. Der diesjährige Zelebrant ist Dechant Patrik Schmidt.
Wegen den Vorgaben aufgrund der Corona Pandemie kann dieses Jahr nicht das Fest nach dem Gottesdienst stattfinden.
Eine Anmeldung zu dem Festgottesdienst ist erforderlich und kann im Pfarrbüro Beckingen telefonisch erfolgen.

Evangelische Kirchengemeinde Merzig

Pfr. Jörg Winkler,
Tel. 06835 / 1320
Samstag, 11.07.2020
12-12.15 Uhr Andacht im Gemeindegarten Martinskirche Beckingen (Silja Pagel)
Sonntag, 12.07.2020
10.00 Uhr Gottesdienst Friedenskirche Merzig (Pfr.'in Csöff)
10.00 Uhr Gottesdienst Martinskirche Beckingen (Pfr.'in Zarpentin)
Montag, 13. - Freitag, 17.07.2020
08-20 Uhr Kinder-Ferien-Tage Gemeindehaus Merzig. Anmeldung erforderlich!
Dienstag, 14.07.2020
09.00 Uhr Frauenfrühstück mit Männern kleiner Saal Gemeindehaus Merzig. Anmeldung erforderlich!
Mittwoch, 15.07.2020
09.30 Uhr Spielkreis „Kleine Strolche". Infos über WIE und WO bei Doro Winkler, Tel. 0157-36158661.
15.00 Uhr Handarbeitsgruppe kleiner Saal Gemeindehaus Merzig
Donnerstag, 16.07.2020
09.30 Uhr Spielkreis „Die Kirchenmäuse". Infos über WIE und WO bei Doro Winkler, Tel. 0157-36158661.
Sonntag, 19.07.2020
11.00 Uhr Familienfreundlicher Gottesdienst Friedenskirche Merzig (Pfr. Winkler)
Achtung: Bei trockenem Wetter finden die Gottesdienste in beiden Bezirken im Garten statt!

Freie Christengemeinde KdöR, Merzig

Am Werthchen 46, beim Seffersbach
Sonntag, 12.07.2020
Der **Gottesdienst** beginnt **um 10.30 Uhr.**
Bei schönem Wetter findet der Gottesdienst an der Kapelle am Kreuzberg statt. Bitte anfragen.**Mittwoch,15.07.2020**
Der **Bibellehrabend** beginnt **um 18.30 Uhr.**
In den Räumlichkeiten gelten weiterhin die **Sicherheitsmaßnahmen und Hygienevorschriften**.
Infos: 06872/8417 **oder** www.fcgmerzig.jimdofree.com

Lebendige Gemeinde - Christliche Freikirche

Es ist an der Zeit zu glauben - Eine Predigt für unsere Zeit
Sonntag, 12.07.2020
10.20 Uhr Gottesdienst mit anschließender Abendmahlfeier in der Lebendigen Gemeinde Beckingen
Themen-Tag: Es ist an der Zeit zu glauben - Eine Predigt für unsere Zeit
Es gibt etwas, das uns Christen fehlt.
Es ist verloren gegangen, und wir müssen es zurückgewinnen.
Einer einzelnen Gemeinde ist das aber nicht möglich, der ganze Leib **Christi** muss eins werden im **GEIST** und **Gott** suchen, damit es geschehen kann.
Ich spreche von der Kraft **Christi**, Menschen zu erreichen und zu verwandeln, die verloren und verzweifelt sind.
Wir alle haben Freunde und Nachbarn, auch Menschen, von denen wir noch nicht wissen, die sehr zu leiden haben.
Gott hat die Macht, in unserem Leben Wunder zu tun, und er will uns daran beteiligen.
Es ist an der Zeit, dies zu glauben, damit es geschehen kann.
Vor zweitausend Jahren, als die Menschheit einen Tiefpunkt erreicht hatte, setzte **Gott** seinen Plan in Bewegung, uns zu erretten.
Jesus, zur Rechten **Gottes** sitzend, gab seine Macht im Himmel auf und trat explosiv in die Geschichte der Menschheit ein.
„Er hat unsere Sünden selbst hinausgetragen... an seinem Leibe auf das Holz, damit wir, den Sünden abgestorben, der Gerechtigkeit Leben.
Durch seine Wunden seid ihr heil geworden"
(1. Petrus 2,24)
Auskunft erteilt: Pastor Edmund Nagel, Tel.u.Fax 06835 / 8274

Jehovas Zeugen

Alle Gottesdienste per Videokonferenz
Freitag, 10.07.2020
18.30 Uhr Lied und Gebet
Thema: Gotte macht seine Verheißungen immer wahr
Bibelleseprogramm 2. Mose Kapitel 6-7
Besprechung: Jesu abschließendes Gebet (Joh 17:1-26)
Welche Verheißung ist damit verbunden, wenn man sich bemüht Gott und seinen Sohn genau kennen zu lernen? Welche Einheit besteht zwischen Jehova, Jesus und seinen Jüngern? Inwiefern sind Jesu Nachfolger kein Teil der Welt? Wie hat Jesus Gottes Namen offenbart?
Sonntag, 12.07.2020
9.00 Uhr Lied und Gebet
Besprechung: Der „König des Nordens" in der Zeit des Endes. Daniel 11:40 „In der Zeit des Endes wird sich der König des Südens mit ihm (dem König des Nordens) auf ein Kräftemessen einlassen". Warum ist es wichtig, die Einzelheiten dieser Prophezeiung zu verstehen?
10.30 Uhr: Weltweite Kongresse 2020 per Video Stream
Kongressmotto: „Freut euch immer"
Teil 1 stützt sich auf Philipper 4:4 „Freut euch immer im Herrn. Ich sage noch einmal: Freut euch!"
Programm
Musikvideo
Vortrag: Warum ist Jehova der „glückliche Gott"? (1.Tim 1:11)
Vortragsreihe: Wodurch Freude entsteht
- Ein einfaches Leben (Prediger 5:12)
- Ein reines Gewissen (Psalm 19:8)
- Sinnvolle Arbeit (Prediger 4:6; 1.Kor. 15:58)
- Echte Freunde (Sprüche 18:24; 19:4-7)

Lied 89 und Bekanntmachungen
Dramatische Bibellesung: „Jehova schenkt ihnen Freude"
Vortrag: Über Jehovas Rettungstaten jubeln (Psalm 34:19; 67:1-2)
Ende Teil 1 mit Lied 148 und Gebet
Dienstag, 14.07.2020
18.30 Uhr Gebet
Interaktive Besprechung des ersten Programmteils per Videokonferenz.
Jeder hat die Möglichkeit persönliche Höhepunkte des Programms zu erwähnen sowie den Nutzen, den man daraus ziehen kann.
Auskunft: B. Michely, mobil: 0152 29575177

Hinweis: Corona-Krise

Für den Fall, dass Ihr Mitteilungsblatt wegen des **Corona-Virus**´ nicht oder nur **eingeschränkt** hergestellt oder verteilt werden kann, haben wir alle Inhalte online freigeschaltet.

Das Team der LINUS WITTICH Medien KG

Nutzen Sie die Möglichkeit unter: **ol.wittich.de**

Schulnachrichten

TG BBZ Dillingen

Anmeldungen für das kommende Schuljahr möglich!
Selbstverständlich können Sie sich weiterhin für das kommende Schuljahr 2020/21 an unserer Schule für folgende Schulformen anmelden:
Ausbildungsvorbereitung (AV)
Berufsfachschule (BFS), Fachrichtung Technik (ehemals Gewerbeschule)
In der **AV** und der **BFS** können an unserem Standort Inhalte zu folgenden technischen Richtungen vermittelt werden: **Elektrotechnik, Fahrzeugtechnik, Metalltechnik, Sanitär- Heizungs- und Klimatechnik, Holztechnik** und **Informationstechnik IT**.
Fachoberschule (FOS), Fachrichtungen **Technik** und **Technische Informatik**
Wir bitten Sie aufgrund der aktuellen Situation die Anmeldung auf dem Postweg (TGBBZ Dillingen, Wallerfanger Straße 14, 66763 Dillingen) **oder per E-Mail** (sekretariat@tgbbzdillingen.de) **vorzunehmen.** Benötigte Originaldokumente können, sobald möglich, nachgereicht werden.
Weitere Informationen sowie die Anmeldeformulare finden Sie unter: www.tgbbbzdillingen.de, Sekretariat: 06831/72042

KBBZ Dillingen

Schulplatz...last minute
- KBBZ Dillingen bietet noch letzte freie Plätze an
Das KBBZ Dillingen ist das kaufmännische Kompetenzzentrum des Landkreises Saarlouis mit fast hundertjähriger Tradition in der Stadt Dillingen und eine der wichtigsten Anlaufstellen für kaufmännische Kompetenzen in der Region. Die Schule befindet sich im Innenstadtbereich von Dillingen in unmittelbarer Nähe zentraler Bushaltestellen und nur wenige Gehminuten vom Hauptbahnhof entfernt. Das Kaufmännische Berufsbildungszentrum bildet seit vielen Jahren und Jahrzehnten erfolgreich Schülerinnen und Schüler aus. Viele von ihnen haben ihren **Mittleren Bildungsabschluss** oder ihre **Fachhochschulreife** erworben. Das KBBZ Dillingen bietet hierfür **ausgezeichnet ausgestattete Räumlichkeiten**, **modernstes EDV-Equipment** und insbesondere ein **hochqualifiziertes und motiviertes Lehrerkollegium**. Als kleinerer Standort ist zudem die **persönliche** und **intensive Betreuung** der Schülerinnen und Schüler eine herausragende Kernkompetenz, wie bereits gesagt: „Klein, aber fein."
In den Bildungsgängen der **Berufsfachschule** und den **Fachoberschulen Wirtschaft/Wirtschaftsinformatik**, wie der **einjährigen FOS B** sind Anmeldungen für das Schuljahr 2020/2021 auch bis in die Sommerferien möglich. Es gibt noch freie Plätze.
Anmeldungen für alle beschriebenen Schulformen sind im Sekretariat des KBBZ Dillingen, Hinterstr. 11 in Dillingen zu folgenden Zeiten möglich:
· erste Ferienwoche (6. Juli - 10. Juli) jeweils von 08:00 - 13:00 Uhr,
· letzte Ferienwoche (10. August – 14. August) jeweils von 08:00 - 13:00 Uhr.

Kindergarten

Katholische KiTa gGmbH Saarland

Die Katholische KiTa gGmbH Saarland sucht **zum nächst möglichen Zeitpunkt** einen **Reinigungsmitarbeiter** (m/w/d) für die 3-gruppige Kath. Kindertageseinrichtung St. Andreas in Reimsbach - in Teilzeit (7 Std./ Woche), **unbefristet**.
Voraussetzung: Bereitschaft zu flexiblen Arbeiteszeiten, eigenverantwortliches Arbeiten sowie nach Anweisung, gute Zusammenarbeit mit dem Personal der KiTa sowie eine christliche und partizipative Grundhaltung sowie die Zugehörigkeit zu einer christlichen Kirche.
Die Vergütung und die Bedingungen richten sich nach der Kirchlichen Arbeits- und Vergütungsordnung des Bistums Trier (KAVO).
Ihre Bewerbung richten Sie bitte bis zum **16.07.2020** an: Katholische KiTa gGmbH Saarland, Johannes Burholt, Josefstr. 81, 66663 Merzig, Tel. 06861-993638 oder online unter bewerbung@kita-saar.de

Mitteilungen für die Gesamtgemeinde

Katholische Öffentliche Bücherei Beckingen

Die Bücherei ist auch in den Ferien geöffnet
Ferienzeit ist Lesezeit. Wie wäre es mit einem Buch aus der Bücherei?
Besuchen Sie uns in der Herrenbergstraße 6, dienstags und freitags von 16.00 Uhr bis 18.30 Uhr. Die Ausleihe ist kostenlos. Wir wünschen Ihnen eine schöne Sommerzeit. Passen Sie gut auf sich auf.

Reha-und Gesundheit - Sportgruppe Haustadter - Tal e.V.

Unsere nächste Wanderung ist geplant für **Donnerstag, dem 16.07.20** in Beckingen. Treffpunkt ist um 15:30 Uhr am Parkplatz Reiterhof. Wir bitten um rege Teilnahme.
Der Vorstand

VHS im Haustadter Tal

Örtl. Leitung Haustadter Tal
Nicolas Adam
Tel.: 0157 35792160
n.adam@vhsmails.de
Zu jeder Veranstaltung ist eine vorherige Anmeldung erforderlich!
2165A - Online-Vortrag: Mit 300 EUR zu einer halben Million - Ist das unmöglich? Donnerstag, 23. Juli 2020, 19:00 - 20:00 Uhr. Themen:
- Warum investieren? Bsp. Rentenbescheid, Nullzins und Inflation (Geldentwertung)
- Warum selbst investieren? Bsp. - Rechnung: Vermögensentwicklung bei Eigen- und Fremdmanagement am Beispiel von Aktienfonds
- Analyse der Beispielrechnungen
- Die Macht des Zinseszins und die magische Zahl 72
- kurzer Überblick über die Wertentwicklung nationaler/internationaler Indices/Fonds über versch. Zeiträume
- weitere Investitionsmöglichkeiten im Niedrigzinsumfeld bzw. Ausblick auf Vortragsreihe
- Hilfreiche Adressen/Links/Tools zur Eigenrecherche bzw. zum selbstständigen Investieren. -> Zugangsdaten für den Online-Vortrag werden nach der Anmeldung per Mail verschickt.

1 Termin mit insgesamt 1 UE. Dozent: Frederic Buchheit. Kursgebühr: kostenlos!
Wandertouren
1013A - Wandern Steine an der Grenze. Montag, 13. Juli 2020, 09:00 - 12:45 Uhr. 1 Termin mit insgesamt 5 UE. Dozent: Ronny Lauer. Kursgebühr: kostenlos!
1014A - Wandern Tafeltour Mettlach. Dienstag, 14. Juli 2020, 09:00 - 12:45 Uhr. 1 Termin mit insgesamt 5 UE. Dozent: Ronny Lauer. Kursgebühr: kostenlos!
1015A - Wandern Wildpark Rappweiler. Mittwoch, 15. Juli 2020, 09:00 - 12:45 Uhr.
1 Termin mit insgesamt 5 UE. Dozent: Ronny Lauer. Kursgebühr: kostenlos!
1016A - Wandern Vogellehrpark Orscholz. Donnerstag, 16. Juli 2020, 09:00 - 12:45 Uhr. 1 Termin mit insgesamt 5 UE. Dozent: Ronny Lauer. Kursgebühr: kostenlos!
1017A - Wandern Ökosee Dillingen. Freitag, 17. Juli 2020, 09:00 - 12:45 Uhr. 1 Termin mit insgesamt 5 UE. Dozent: Ronny Lauer. Kursgebühr: kostenlos!

Foto-Wanderungen
1018A - Fototour: Steine an der Grenze. Montag, 20. Juli 2020, 09:00 - 12:45 Uhr. 1 Termin mit insgesamt 5 UE. Dozent: Ronny Lauer. Kursgebühr: kostenlos!
1019A - Fototour: Tafeltour / Cloef Orscholz. Dienstag, 21. Juli 2020, 09:00 - 12:45 Uhr. 1 Termin mit insgesamt 5 UE. Dozent: Ronny Lauer. Kursgebühr: kostenlos!
1020A - Fototour: Wildpark Rappweiler. Mittwoch, 22. Juli 2020, 09:00 - 12:45 Uhr. 1 Termin mit insgesamt 5 UE. Dozent: Ronny Lauer. Kursgebühr: kostenlos!
1021A - Fototour: Biotop Remerschen. Donnerstag, 23. Juli 2020, 09:00 - 12:45 Uhr. 1 Termin mit insgesamt 5 UE. Dozent: Ronny Lauer. Kursgebühr: kostenlos!
1022A - Fototour: Ökosee Dillingen. Freitag, 24. Juli 2020, 09:00 - 12:45 Uhr. 1 Termin mit insgesamt 5 UE. Dozent: Ronny Lauer. Kursgebühr: kostenlos!
Präsenzkurse in Merzig
Freizeitgestaltung
5004A - Crashkurs: Amtlicher Sportbootführerschein Binnen vom 13.07. bis 17.07.2020. Start: Montag, 13. Juli 2020, 18:00 - 20:15 Uhr. 5 Termine mit insgesamt 20 UE. Dozent: Horst Schönberger. Kursgebühr: 239 €
Wohlfühlen
2127A - Bio-Facelifting - die natürliche Faltenunterspritzung. Dienstag, 21. Juli 2020, 18:00 - 19:30 Uhr. 1 Termin mit insgesamt 2 UE. Dozentin: Diana Jung. Kursgebühr: 6 €
7002A - Bodyshape - Erfolgreiche Gewichtsreduktion ohne Diät, durch Sport und Ernährung. Samstag, 15. August 2020, 10:00 - 17:30 Uhr. Der Ansatz dieses Kurses ist ganzheitlich: Sie lernen, wie Gewichtsabnahme ohne Fasten funktionieren kann und wie es gelingt, mehr Bewegung in den Alltag zu integrieren und den Spaß am gemeinsamen Training zu finden. Die Dozentin Sylvia Huckert hat mit diesem Konzept 40 kg innerhalb eines Jahres abgenommen. Mitzubringen sind: Schreibutensilien, luftige Sportbekleidung, Sportschuhe, Handtuch und Duschtuch, genügend Wasser zum Trinken. 2 Termine mit insgesamt 20 UE. Dozentin: Sylvia Huckert. Kursgebühr: 199 €
2218A - Klangmeditation und Klangreise. Montag, 13. Juli 2020, 19:00 - 20:00 Uhr. Phantasiereisen, Klang- oder Traumreisen werden immer beliebter. Sie entspannen den Geist, trainieren die Vorstellungskraft und führen zu wissenschaftlich nachweisbaren harmonisierenden Reaktionen auf Körper und Psyche. Die Kraft positiver Gedanken wird bei erkrankten Menschen schon lange erfolgreich eingesetzt. 1 Termin mit insgesamt 1 UE. Dozent: Wolfgang Stolz. Kursgebühr: 12 €
2219A - Klangmeditation und Klangreise. Montag, 27. Juli 2020, 19:00 - 20:00 Uhr.! 1 Termin mit insgesamt 1 UE. Dozent: Wolfgang Stolz. Kursgebühr: 12 €
2220A - Klangmeditation und Klangreise. Montag, 10. August 2020, 19:00 - 20:00 Uhr. 1 Termin mit insgesamt 1 UE. Dozent: Wolfgang Stolz. Kursgebühr: 12 €
7255A - Ausbildung Klangmassage Modul I: Grundlagen und Basiswissen (sa/so). Samstag, 11. Juli 2020, 10:00 - 15:00 Uhr. Alle Dinge schwingen. Füllt man eine Klangschale mit Wasser und schlägt man sie zart an, so übertragen sich die Schwingungen der Schale auf das Wasser. Das Wasser in der Schale ändert seine Struktur bzw. sein Muster aufgrund von neuen Informationen. So wirkt die Klangschalenmassage auch auf den menschlichen Körper, da dieser zu 70 Prozent aus Wasser besteht. Die Schalen werden dabei auf den Körper gestellt und sanft angeschlagen. Der Körper entspannt sich, Blockaden können sich lösen und unter Umständen lässt die Seele eigene Bilder entstehen. Außer zur Entspannung werden Klangmassagen ergänzend zur klassischen Medizin eingesetzt. Dabei aktivieren sie die Selbstheilung, ersetzen aber nicht die Therapie. 2 Termine mit insgesamt 13 UE. Dozent: Wolfgang Stolz. Kursgebühr: 200 €
7066A - 5 Tibeter - Yogaübungen für Körper, Geist und Seele. Samstag, 25. Juli 2020, 09:00 - 12:00 Uhr. 1 Termin mit insgesamt 4 UE. Dozentin: Ortrud Kleber. Kursgebühr: 13 €

Haus der Familie

Kursübersicht 20.07. - 26.07.20

Haus der Familie
Hochwaldstraße 13,
66663 Merzig
E-Mail: info@haus-der-familie-merzig.de
Informationen unter Telefon: 06861 6032
Kath. Familienbildungsstätte
Online Anmeldung dringend erforderlich unter:
www.haus-der-familie-merzig.de
Online-Seminar: Elternschule Familien-Yoga
Yoga mit Kindern zuhause erleben.
Am 04.07.2020 10:00 - 11:30 Uhr.
Nehmen Sie mit der ganzen Familie zuhause an unserem Online Seminar teil.
Methode: „Memory Wald: Der Adler landet in seinem Nest"
Lustige Yogageschichten gestalten und direkt umsetzen.
Kursleitung: Brigitte Konstroffer (Yogalehrerin).
Anmeldung über unsere Homepage.
Online-Seminar: Elternschule
- Hilfe - mein Kind isst nur Schokoladenbrot
Am 06.07.20, 18:00 - 19:00 Uhr.
Kursleitung Kristin Barbknecht (Diätassistentin/Fachwirtin f. Prävention & Gesundheitsförderung) zeigt ihnen in diesem Online Seminar, warum Kinder so wählerisch sind und wie man sie vielleicht doch dazu bekommt, Gemüse zu essen.
Anmeldung über unsere Homepage.
Online-Seminar: Elternschule
- Zusammen mit der Familie Ressourcen stärken
Am 08.07.20, 18:00 - 19:30 Uhr. Familien sind aktuell neuen Herausforderungen ausgesetzt, die belastend sein können. Trainieren Sie zusammen mit Ihrer Familie Ihre Widerstandsfähigkeit und beugen Sie Stress oder gar Burn-Out vor.
Kursleitung: Dirk Boudier (Trainer für emotionale Intelligenz).
Anmeldung über unsere Homepage.

Kursübersicht 20.07. - 26.07.20

Online-Seminar: Elternschule
- Wie Einschulung erfolgreich gelingt!
Thema: Motivierte Konzentration
Am 14.07.20, 17:30 - 19:00 Uhr. Freuen Sie sich auf Ihre Anleitung für eine schrittweise Vorbereitung in den Schulalltag nach Ihren Möglichkeiten.
Strukturiert - gezielt - machbar.
Teilnehmer: 6-8 Teilnehmer*innen für individuelle Schulung
Kursleitung: Brigitte Konstroffer.
Anmeldung über unsere Homepage.
Online-Seminar:
Elternschule
- Zusammen mit der Familie Ressourcen stärken
Am 15.07.20, 18:00 - 19:30 Uhr. Familien sind aktuell neuen Herausforderungen ausgesetzt, die belastend sein können. Trainieren Sie zusammen mit Ihrer Familie Ihre Widerstandsfähigkeit und beugen Sie Stress oder gar Burn-Out vor.
Kursleitung: Dirk Boudier (Trainer für emotionale Intelligenz).
Anmeldung über unsere Homepage.
Online-Seminar:
Elternschule - Schlafen wie Gott in Frankreich-auch in der Nacht von Sonntag auf Montag
Am 21.07.20, 18:30 - 20:00 Uhr.
Die Nacht von Sonntag auf Montag ist eine der Nächte in der wir selten gut schlafen. In dem interaktiven Vortrag erfahren Sie mehr Rund um die Themen: Was beeinflusst meinen Schlaf? Wann sprechen wir von einer Schlafstörung?
Sie erhalten kleine Tipps und Tricks um besser Ein- und Durchzuschlafen.
Kursleitung: Sandra Hans (Physiotherapeutin, Schlaf-Gesund-Coach und Referentin für Verhaltens- und Verhältnisprävention).
Anmeldung über unsere Homepage.

Senioreninfos

Reisen in Corona-Zeiten

Jetzt in der Corona-Zeit wartet man sehnsüchtig auf den nächst möglichen Urlaub.
Fast jeder hatte 1 - 2 Reisen für dieses Jahr geplant oder gar schon gebucht und bezahlt. Die Hotels und auch die Reiseunternehmen hat die Corona-Zeit noch stärker erwischt als den einzelnen Reisenden. Deshalb sollten Sie den Unternehmen zur Rückerstattung des Geldes Zeit lassen oder für einen späteren Termin umbuchen. Man will nun keine Fernreisen, aber ein Urlaub an deutschen Seen oder in den Bergen wäre wünschenswert. Bei Reisen in Deutschland wird wohl auch das eigene Auto benutzt. Darum sollten Sie vor Reiseantritt überlegen, ob Sie auch für das Auto alle Vorbereitungen getroffen haben.

Der TÜV wird ja alle 2 Jahre den Wagen untersuchen. Sie sollten jedoch vor einer Reise in Ihrer Werkstatt alles Wichtige nachsehen lassen: Ölstand, Reifenprofil und Reifenluftdruck, Beleuchtung, sowie Luft- und Klimafilter. Die „grüne Versicherungskarte", KFZ-Schein, Führerschein und Personalausweis sollten Sie immer mit sich führen. Eine Kopie dieser Papiere und sonstiger wichtiger Ausweise sollten Sie zusätzlich in Ihrem Gepäck aufbewahren, damit bei Verlust der Originale, schnell Ersatz beschafft werden kann. Die Fahrstrecke sollte man sich nicht nur im Navi anzeigen lassen, auch vom PC ausgedruckt sollte man sehen, wo Tankstellen, Rasthäuser und mögliche Umleitungsstrecken sind. Das Navi empfiehlt jedem die gleiche, schnell verstopfte Umleitungsroute, welche man mit entsprechender Karte meiden kann. Am Wochenende kommen Sie bestimmt geruhsamer durch die Straßen als am Werktag im Berufsverkehr. Eventuell planen Sie schon vorher die Raststätten ein, welche Sie benutzen wollen, damit Sie ausgeruht an Ihr Ziel kommen.
Genügend Getränke und Snacks für zwischendurch sind nicht verkehrt. Beim Beladen sollten schwere Teile möglichst unten und leichte oben liegen. Bei einem plötzlichen Bremsvorgang sollten keine Teile durch den Fahrgastraum fliegen können. Bei Überladung des PKWs drohen Bußgelder bis weit über 200,--€ und Strafpunkte in Flensburg. Die Überladung muss direkt vor Ort beseitigt werden. Jeder PKW muss 1 gültigen Verbandskasten (Ablaufdatum beachten), 1 Warndreieck und pro Insasse 1 Warnweste mitführen. Denken Sie auch an Langfinger. Lassen Sie keine Wertsachen sichtbar im Auto liegen und sperren Sie auch bei kurzem Halt, sowie an Tankstellen Ihr Auto ab. Vorsichtige sperren auch während der Fahrt ihr Auto ab, damit bei Kurzstopps an Ampeln oder bei Stau kein Ganove die Tür aufreißt und Sachen entwendet. Denken Sie auch in nächster Zeit an das Mitführen von genügend Desinfektionsmittel und Mundschutz.

gez. Helmut Krebel
Seniorensicherheitsberater

LINUS WITTICH
Lokal informiert. Druck. Internet. Mobil.

Impressum

Herausgeber: Der Bürgermeister der Gemeinde Beckingen
66701 Beckingen, Bergstraße 48
Druck: Druckhaus WITTICH KG
Verlag: LINUS WITTICH Medien KG
Anschrift: 54343 Föhren, Europa-Allee 2 (Industriepark Region Trier, IRT)

Verantwortlich:
amtlicher und
redaktioneller Teil: Thomas Collmann, Bürgermeister
Anzeigen: Melina Franklin, Produktionsleiterin

Erscheinungsweise: wöchentlich
Zustellung: Kostenlose Zustellung an alle Haushalte, Einzelbezug über den Verlag

Reklamationen Vertrieb: Tel. 06502 9147-800, E-Mail: vertrieb@wittich-foehren.de

Für Anzeigenveröffentlichungen und Fremdbeilagen gelten unsere Allgemeinen Geschäftsbedingungen und die zur Zeit gültige Anzeigenpreisliste. Für Textveröffentlichungen gelten unsere Allgemeinen Geschäftsbedingungen. Namentlich gekennzeichnete Artikel geben nicht unbedingt die Meinung der Redaktion wieder. Bei Nichtlieferung ohne Verschulden des Verlages oder infolge höherer Gewalt, Unruhen, Störung des Arbeitsfriedens, bestehen keine Ansprüche gegen den Verlag.

Politische Parteien

AFD Fraktion Beckingen

Liebe Bürgerinnen und Bürger der Gemeinde Beckingen,
am **Freitag 24.07.2020** findet unsere nächste Fraktionssitzung in Beckingen zu den Themen Kommunale Projekte, Sicherheit in der Gemeinde und Digitalisierung der Schulen statt

Beckingen

Ortsvorsteher Dieter Hofmann
Drosselweg 21, Tel. 06835/67909

DIE LINKE. Beckingen informiert:

Einladung zur Vorstandssitzung
Am **Montag, 13. Juli 2020**, Beginn 18:30, findet nach längerer Coronapause wieder eine ordentliche Sitzung des Vorstandes im Reimsbacher Hof, Kapellenstraße 71 in Reimsbach, statt.
Themen u. a.:
Coronabedingte Absagen von Veranstaltungen, Berichte aus den Ortsräten und Gemeinderat, Verkehrskonzept der Gemeinde, Fahrradwegekonzept, Planung von Aktivitäten, Vorbereitungen zu den anstehenden Mitgliederversammlungen im Kreisverband, Anregungen, Anträge und Informationen.
Die Sitzung wird unter den derzeit geltenden Hygieneverordnungen und Abstandsregelungen durchgeführt.

FC 1920 Beckingen

Aktuelle Informationen auf unserer Web-Seite
www.fc-beckingen.de
Gratulation SSV Oppen
Wir möchten dem „mit Abstand" verdienten Meister der Bezirksliga Merzig-Wadern zum Wiederaufstieg gratulieren. Viel Glück und Erfolg in der „alten" neuen Klasse wünscht der FC Beckingen.
AH Sommerfest - abgesagt!
Liebe Freunde der AH, wir haben uns dazu entschlossen, dass für Anfang August geplante Sommerfest in diesem Jahr **ausfallen** zu lassen.
Aufgrund der immer noch geltenden Hygienebestimmungen im Zusammenhang mit COVID-19 erscheint es uns nicht zumutbar, ein Fest wie gewohnt unter diesen Umständen durchzuführen.
Zum einen ist die erforderliche Planbarkeit mit den verbundenen Kosten nicht gewährleistet und vor allem ist uns die Gesundheit unserer Mitglieder wichtig und letztlich vorrangig.
In diesem Sinne - passt auf euch auf und bleibt gesund!

TC Beckingen

Jugendtraining

Einladung zur Mitgliederversammlung
Sehr geehrte Mitglieder,
hiermit laden wir Sie ganz herzlich zur Mitgliederversammlung am **Freitag, den 17. Juli 2020 um 18 Uhr** auf die Anlage des TC Beckingen ein.

Tagesordnung der Mitgliederversammlung

1. Begrüßung und Feststellung der Beschlussfähigkeit
2. Berichte der Ausschüsse: Führungs-A., Sport-A., Anlagen-A., Marketing-A., Fest-A..
3. Aussprache zu den Berichten
4. Bericht der Kassenprüfer
5. Wahl eines Versammlungsleiters
6. Entlastung des Vorstandes
7. Neuwahl des Vorstandes und der Kassenprüfer
8. Festlegung der Mitgliedsbeiträge
9. Vorstellung der geplanten Dachsanierung und Abstimmung über die Finanzierung
10. Verschiedenes

Wegen der Corona-Pandemie verweisen wir auf die gültige Hygiene- und Abstandsregelungen, ggf. muss beim Betreten des Clubhauses und der Halle eine Mund-Nasen-Maske getragen werden.
Die Räume müssen einzeln betreten und der gültige Mindestabstand eingehalten werden.
Wir freuen uns über Ihr Kommen.
Mit freundlichen Grüßen
Claudia Faust-Helmer
1. Vorsitzende
In dieser Woche finden folgende Begegnungen statt:
Samstag, den 11. Juli:
Heim
Herren 30 - TC Blieskastel 1, Saarlandliga, 13 Uhr

Corona-Regeln des TC Beckingen ab dem 3. Juli

Hygienekonzept im TC Beckingen
Als rechtlicher Rahmen für die Besucher und Nutzer unserer Tennisanlage gelten die jeweils gültigen Verordnungen des Saarlandes gegen die Ausbreitung des Coronavirus, das Hygienekonzept des Saarländischen Tennisbundes und im Besonderen folgende Regeln ab dem 03. Juli 2020:

- Die allgemeinen Hygieneregeln sind konsequent einzuhalten.
- Die von der Landesregierung des Saarlandes festgelegten Vorschriften zur Eindämmung des Coronavirus in der gültigen Fassung sind zu beachten.
- Jeder Tennisspieler und Besucher ist selbst verantwortlich, diese Vorgaben auch tatsächlich umzusetzen.
- Der geforderte Mindestabstand von 1,5m zu allen Personen muss jederzeit, auch bei den Mannschaftsspielen, eingehalten werden. Diese Regelung gilt sowohl für das Wettkampfverhalten auf dem Platz(Einzel-und Doppel)als auch für den Aufenthalt auf der ganzen Anlage.
- Die Hygienemaßnahmen Händewaschen, Nutzung von Desinfektionsmittel, sowie die Hust- und Niesetikette müssen strikt beachtet werden.
- Der Toilettenbereich der Damen und Herren ist jeweils auf eine Person begrenzt.
- In dem Dusch- und Umkleidebereich dürfen sich maximal 4 Personen aufhalten, es dürfen maximal 2 Personen gleichzeitig duschen. Vor dem Verlassen des Duschbereichs sind die berührten Flächen und Gegenstände wie Armatur, Handbrause usw. zu desinfizieren. Die Mittel stehen in der Dusche bereit.
- Unser Clubraum bleibt bis auf weiteres geschlossen, es kann nur ein sog. Fensterverkauf in Eigenregie (vom Vorstand bestimmter Personenkreis) stattfinden. Es können nur Kaltgetränke in Flaschen ausgegeben werden, keine Gläser, keine Mixgetränke, kein Kaffee oder Ähnliches.
- Es gilt: Keine Berührungen, Umarmungen und kein Handschlag beim Tennis.
- Hände waschen vor und nach dem Spiel.
- Zur Sicherheit sollte jeder Besucher sein eigenes Desinfektionsmittel mitführen.
- So wenig wie möglich, fremde Gegenstände anfassen.
- Die Nutzung unserer Tennishalle ist entsprechend der Hallenordnung erlaubt.
- Zur Nachverfolgbarkeit der Besucher unserer Anlage muss jeder seinen Aufenthalt auf dem Clubgelände mit Vor- und Zuname, Adresse (bei Nichtmitgliedern), Telefonnummer, Platznummer, Datum, Ankunft und Verlassen des Geländes festhalten und das Einhalten dieser Regeln mit Unterschrift bestätigen. Bitte das entsprechende Blatt in den Briefkasten am Eingang des Clubhauses einwerfen, die Formulare und Desinfektionsmittel sind auf der Terrasse bereitgestellt.

Dieses Hygienekonzept ist verbindlich von jeder Person auf unserer Anlage einzuhalten!
In unserem Verein ist Dr. Helmut Rappold als Corona Beauftragter bestimmt.

Schützenverein Hubertus Beckingen e.V.

Kontakt:
Telefon Schützenhaus: 06835 / 2179
Internet: http://www.schuetzenverein-beckingen.de
E-Mail-Adresse: mailto: hubertus.beckingen@tonline.de

Wiedereröffnung des Schützenhauses

Aufgrund der aktuellen Lockerungen der Hygieneregeln zur Bekämpfung des CoVid19-Virus, hat der Vorstand in einer außerordentlichen Sitzung vom 2. 7. 2020 beschlossen, dass Schützenhaus und somit den Schießbetrieb wieder aufzunehmen.
Erster Öffnungstag wird Dienstag der 14. Juli ab 18 Uhr sein. Dieser Dienstag ist als Reinigungstag angesetzt um, nach langer Ruhezeit, unsere Anlagen wieder flott zu bekommen. Auch müssen die Räumlichkeiten den geltenden Vorgaben angepasst werden. Diese Arbeiten sind zwingend notwendig um am Freitag den 17. Juli den Schießbetrieb wieder aufnehmen zu können. Aus diesem Grund bitten wir um eure tatkräftige Unterstützung.

Schießstände:

Es besteht Maskenpflicht auf dem Weg zur Standanlage und während des Schießens. Alle Stände dürfen genutzt werden. Schießzeit ist vorerst auf 60 Minuten begrenzt. Vereinswaffen werden aus Hygienegründen keine ausgegeben. Schießen ist nur mit Standaufsicht gestattet. Einzelschützen müssen als Standaufsicht zugelassen sein.

Gastraum:

Die Theke ist lediglich zum Entgegennehmen der Getränke zugänglich und muss, wegen der Abstandsregel direkt wieder geräumt werden. Es werden nur geschlossene Getränke ausgegeben. Der Aufenthalt im Gastraum ist an den Tischen sitzend auch ohne Maske möglich.
Im Eingangsbereich findet zwingend eine Anmeldung statt, mit einer Möglichkeit zur Handdesinfektion.
Für eine mögliche Rundenkampf-Wintersaison 2020/2021 in den Disziplinen LG, LP und Spopi endet die Meldefrist am 15. August.
Wir bitten sehr um Euer Verständnis. Bleibt gesund!

Angelsportverein Beckingen e.V.

Arbeitseinsatz

Treffen 09:00 Uhr am Altarm in Beckingen
Samstag, den 18.07.2020

Unter Einhaltung der Abstandsregeln

Wer zu Arbeitseinsätzen kommt bitte unbedingt beim **1. Vorsitzenden**, Christian Hofmann, Tel: 0172 6809902 vorher telefonisch anmelden.
weitere Infos wie immer unter www.asv-beckingen.com

Düppenweiler

Ortsvorsteher Thomas Ackermann
Herrenschwamm 14, Tel. 06832 / 8 04 36

Die LINKE Ortsverein Düppenweiler

Zum Ferienstart: Malwettbewerb von Die Linke. BO Düppenweiler Thema: Sommerzeit ist Blütezeit

„Blumen sind das Lächeln der Erde“
(Zitat von Ralph Waldo Emerson)

Male deine Lieblingsblume!

Blumen gibt es viele: Ob leuchtend rote, gelbe, orangene, blaue, violette oder weiße. Farbenprächtige Blüten gibt es in vielen Formen und sie machen unsere Welt ein bisschen bunter.
Welches ist deine Lieblingsblume?
Egal ob mit Filzstiften, Buntstiften, Wasserfarben oder Wachsmalkreiden: Wir freuen uns auf eure Bilder und sind gespannt welche Blume euch am besten gefällt.
Die drei schönsten Bilder können etwas gewinnen und jeder der mitmacht, bekommt ein kleines Dankeschön!
1. Preis: Blumengutschein im Wert von 30€
+„Mein erstes Gartenbuch-365 Tage entdecken, pflanzen & staunen“
+„Krabbelkäfer Mal -und Rätselbuch“
+„Krabbelkäfer Malset“
+ Blumensamen
2. 2. Preis: Blumengutschein im Wert von 15€
+„Krabbelkäfer Mal -und Rätselbuch“
+„Krabbelkäfer Malset“
+ Blumensamen
3. 3. Preis: „Krabbelkäfer Mal -und Rätselbuch“
+„Krabbelkäfer Malset“
+ Blumensamen
Nichts wie ran an die Buntstifte!
Schickt eure Bilder bitte unter Angabe eures Namens und Alters an:
Katja Richter, Dieffler Str. 30, 66701 Düppenweiler
Oder einfach mit Hilfe von Mama, Papa, Oma oder Opa ein Foto von eurem Bild per email an:
ovdueppenweiler@dielinkesaar.de
Alle eingesandten Bilder und Fotos werden wir auch auf unserer facebookseite in einem Fotoalbum veröffentlichen. Die Gewinner werden im Amtsblatt bekannt gegeben.
Einsendeschluss ist der letzte Ferientag, also Sonntag, der 14.08.'20.

Die Linke. BO Düppenweiler wünscht allen Kindern und ihren Familien schöne Sommerferien!
Peter Michely (Vorsitzender)

FC „ Eintracht “ Düppenweiler

Aktive

Die Vorbereitung zur Saison 2020/21 startet am Freitag, den 10.07.20;
Trainingsbeginn ist um 19.00 Uhr.
Die weiteren Termine werden noch bekannt gegeben.
Wie bereits erwähnt, ist noch nicht bekannt, wann die neue Saison starten wird.

Vorstand

Wir treffen uns am Donnerstag, den 09.07.20 um 17.00 Uhr zu einem Arbeitseinsatz am Clubheim.

TV Düppenweiler

Abteilung Volleyball

Einstieg in den Trainingsbetrieb

Nachdem der Gemeinde Beckingen unser Hygienekonzept mit Nennung eines Hygienebeauftragten vorgelegt wurde dies alles dort eine sofortige Zustimmung gefunden hat, werden wir wieder in den Trainingsbetrieb einsteigen. Aufgrund der über 3 monatigen Pause haben wir uns entschlossen, das Kinder und Jugendtraining in den Sommerferien weiterlaufen zu lassen,
Das Kinder- und Jugendtraining wird allerdings in den Ferien vorerst dann mittwochs stattfinden und dies nur im Freien auf den Beachfeldern, da die Sporthalle in den Sommerferien geschlossen ist.
Die Kinder der Volleyball- AG bei der Grundschule Düppenweiler sind hier auch herzlich zum Training mittwochs ab 16:00 Uhr eingeladen.
Mini Ballsport für alle Kinder ab 5 Jahren
Mittwoch 15:00 Uhr bis 16:00 Uhr Treffen Pausenhalle
männliche/weibliche Jugend U12 / U13 (ab 8 Jahren)
Mittwoch 16:00 Uhr bis 18:00 Uhr Beachfeld
Kontakt: Walter Diwo, Tel: 06832/7832

Beachturnier 2020

Es tut mir leid, euch mitteilen zu müssen, dass unser Beachvolleyballturnier in diesem Jahr leider nicht stattfinden kann.
Die Grund sind allseits bekannt. Unter den gegebenen Umständen ist es nicht möglich, das Turnier im bekannten Rahmen zu organisieren und durchzuführen.
Schon jetzt möchte ich Euch dann auf unser Hallenturnier„ Ein Dorf spielt Volleyball 2021“ hinweisen, welches wir am Samstag, dem 2.1.2021 und Sonntag den 3.1.2021 durchführen wollen. Ob dies möglich ist, werden wir sehen, wir hoffen sehr.

Männerchor Düppenweiler

Treffen der Sänger auch an diesem Donnerstag

Die Sänger treffen sich wieder am Donnerstag, den 9. Juli 2020, um 19 Uhr im Foyer der Kultur- und Sporthalle.
Neben den gekühlten Getränken gibt es diesmal noch Gegrilltes für den kleinen Hunger.
Sollte die Halle frei sein, wollen wir auch eine Stellprobe mit vorgeschriebenem Abstand durchführen, um den Chorklang zu testen. Unser Chorleiter Florian Schwatz wird an diesem Abend auch anwesend sein.
Die neue Corona-Verordnung des Saarlandes erlaubt zwar seit letzter Woche Chorproben auch in geschlossenen Räumen, jedoch mit einem Abstand von 3 m zwischen den Chormitgliedern. In der vergangenen Wochen wurde irrtümlicherweise der Mindestabstand mit 1,50 m angegeben. Wir bitten das zu entschuldigen.
Die Sänger unseres Chores haben sich jedoch in der überwiegenden Zahl gegen Proben unter diesen Umständen ausgesprochen, auch vor dem Hintergrund, dass in diesem Jahr voraussichtlich keine Auftritte des Chores stattfinden.
Der voraussichtliche Start in eine neue Probensaison ist am Donnerstag, den 20. August 2020, also nach den Schul-Sommerferien. Wir treffen uns dann um 18 Uhr -wie schon seit einigen Jahren- am Seerosenteich von Franz-Josef und Gertrud Johann im Honzrather Ortsteil Hellwies.
Ob danach dann mit vielleicht verkürzten Abstandsregeln in der großen Halle geprobt werden kann, hängt auch davon ab, ob der Männerchor bei der Stundenverteilung berücksichtigt wird.
Die zwanglosen Zusammenkünfte wollen auf jeden Fall bis zu den noch festzulegenden Chorferien beibehalten, um die Kameradschaft im Chor und um Verein während der Corona-Pandemie aufrecht zu erhalten und so dazu beitragen, dass uns die Lust am gemeinsamen Singen im Chor erhalten bleibt.
Die bestehenden Hygiene- und Abstandsregeln werden selbstverständlich auch bei diesen Treffen eingehalten.

Kupferbergwerk Düppenweiler

Ab sofort wieder Führungen Übertage und Untertage

Unser Kupferbergwerk ist für Besucher zurzeit nur an Samstagen, Sonn- und Feiertagen jeweils um 14 Uhr, 15 Uhr und um 16.30 Uhr geöffnet. Von montags bis freitags werden Führungen nur nach vorheriger Anmeldung durchgeführt (bei der Gemeindeverwaltung Beckingen, Tel. 06835/55105 oder 06835/55159) Eine Voranmeldung auch für die regelmäßigen Öffnungszeiten ist ratsam, da angemeldete Personen gegenüber spontanen Besuchern bevorzugt werden.
Ab sofort finden wieder Übertage- und Untertageführungen statt (Rundgang mit Kupferhütte, Pochwerk, Barbarakapelle, Linsenbergstollen, Mystallica über den neuen Barbaraschacht). Der Eintrittspreis beträgt deshalb wieder 8 € pro Person und 6 € für Kinder ab 6 Jahre, Schüler und Studenten.
Das Huthaus ist mittwochs bis samstags ab 16 Uhr und sonntags und an Feiertagen ab 11 Uhr geöffnet. Hier gelten jedoch die für Gaststätten und Restaurants allgemein gültigen Abstandsregeln.

Zugang zur Kupferhütte offen

Das eingezäunte Gelände bei der Kupferhütte (Pochwerk und Schmelze) kann durch das Drehkreuz (für Eingang und Ausgang) kostenfrei und ohne Aufsichtsperson betreten werden.
Im offenen Pochwerk befindet sich eine Videoanlage, die sich über einen Bewegungsmelder selbst einschaltet. Besucher können sich hier nach Aufleuchten der blauen Lampe an der Decke die drei Kurzfilme (Historie, Übertage- und Untertageanlagen) anschauen.
Durch Drücken der Knöpfe lassen sich die Filme starten. Die Kupferschmelze ist jedoch abgeschlossen. Den Ofenraum und die Technik mit Walzen und Blasebälgen können die Besucher von außen einsehen.

Hargarten

Ortsvorsteher Christian Marx
Hargarter Straße 55, Tel. 06832/8080555

Mitteilungen des Ortsvorstehers

Liebe Mitbürgerinnen, liebe Mitbürger,
der Beschluss des Ortsrates, verschiedene Maßnahmen zur Verkehrsberuhigung unseres Dorfes prüfen zu lassen, führte zu einer lebendigen Diskussion innerhalb der Hargarter Bevölkerung. Die an mich herangetragenen Sorgen um persönliche oder allgemeine Verschlechterung durch die angedachte Veränderung der Verkehrsführung nehme ich sehr ernst. Für die konstruktiven und sachlich vorgetragenen Alternativ-Vorschläge möchte ich mich ausdrücklich bei den engagierten Mitbürgerinnen und Mitbürgern bedanken. Da bedauerlicherweise zurzeit nur zwei Parteien in unserem Rat vertreten sind, kommt es vor, dass wir manche Themen weniger kontrovers debattieren. Wie ich bereits bei verschiedenen Gelegenheiten erwähnte, ist in solchen Fällen die offene und direkte Kommunikation eine sehr wertvolle Bereicherung für unsere Tätigkeit als Ortsrat und damit für die gesamte Bürgerschaft. Im konkreten Fall werde ich im Ortsrat anregen die Überprüfung der Einbahnstraßen Regelung am „Alten Merziger Weg" nochmals zu überdenken und stattdessen eine von den Bürgern mehrfach vorgeschlagene deutliche Geschwindigkeitsbeschränkung für diese Strecke erwägen.
Christian Marx
Ortsvorsteher

Obst- und Gartenbauverein Hargarten

Vorstandssitzung

Nach den Sommerferien, nach Öffnung der Flachsstube, treffen wir uns zu einer Vorstandssitzung. Wegen „Corona" ist und wird wohl auch das restliche Jahresprogramm ausfallen. Aber vielleicht wissen wir bis dahin mehr. Es gibt auf jeden Fall genug zu besprechen und man trifft sich auch wieder. Der Termin wird rechtzeitig bekannt gegeben.

Blumenschmuck im Dorf

Ortsvorsteher Christian Marx hat im letzten Bekanntmachungsblatt unserem Verein wegen dem Bepflanzen der Blumenkübel gedankt. Fairnesshalber müssen wir jedoch sagen, dass wir in diesem Jahr keine Blumenbepflanzung im Dorf vorgenommen haben.

Haustadt

Ortsvorsteher Klaus Peter Scheuren
Haustadter-Talstraße 122, Tel. 0 68 35 / 67 06 5

Mitteilungen des Ortsvorstehers

Urlaubsvertretung

Vom **20.07.2020 bis einschließlich 31.07.2020** befinde ich mich im Urlaub. Da mein Stellvertreter zur gleichen Zeit auch im Urlaub ist, wenden Sie sich in dringenden oder unaufschiebbaren Angelegenheiten an die Gemeindeverwaltung.
Klaus Peter Scheuren
Ortsvorsteher

Kultur- und Heimatverein Haustadt

Vorstandssitzung

Der Vorstand des Kultur- und Heimatvereins trifft sich am **Mittwoch, 15. Juli 2020 um 19.00 Uhr im Gasthaus Urhahn-Adam**. Wir wollen über unsere Aktivitäten für die kommende Zeit sprechen.

Hand in Hand e.V.

ToleRUNs - Spendenlauf

Wir möchten ein Zeichen gegen Rassismus und Ausgrenzung und für Toleranz und Vielfalt setzen.
Da wir als Verein in unserer diesjährigen Veranstaltungsplanung sehr eingeschränkt sind, haben wir den „ToleRuns" ins Leben gerufen.

Worum geht es?
Wir veranstalten einen individuellen Spendenlauf für Projekte, die sich für eine tolerante Gesellschaft einsetzen.

Wie kann ich mitmachen?
1. Schnell und unkompliziert über handinhand-ev.info für den Lauf anmelden.
2. Anmeldegebühr (5 Euro) bezahlen.
3. Jeder läuft/geht/fährt eine individuelle Strecke (Corona-Regeln werden somit eingehalten)
4. Im Idealfall ein Foto auf Instagram oder Facebook unter dem #toleRUNs hochladen und uns verlinken.

Wohin geht das Geld?
Alle Einnahmen gehen zu je 50% an:
Color of change https://colorofchange.org/
Each one teach one (EOTO) à https://www.eoto-archiv.de/
Change.
Weitere Infos sind bei handinhand_ev oder www.handinhand-ev.info zu finden.

Honzrath

Ortsvorsteher Joachim Gratz
Honzrather Straße 107, Tel. 0 68 35 / 31 02

Heimatverein Honzrath

Sammlung alter Totenbildchen
Für die Familienforschung sammelt der Heimatverein Honzrath alte Totenbildchen, wie sie früher gebräuchlich waren.
Ehe sie den "Weg des Vergänglichen" gehen, bitten wir darum, sie unserem ehemaligen Vorsitzenden Werner Reinert zur Verfügung zu stellen. Dieser führt die Sammlung und wird die Bildchen, wenn gewünscht, auch kopieren und wieder zurückgeben.

Oppen

Ortsvorsteher Ralf Selzer
Losheimer Straße 23, Tel. 0 68 32 / 80 18 98

Mitteilungen des Ortsvorstehers

Oppener Hütte
Die Gemeinde Beckingen hat mitgeteilt, dass die gemeindeeignen Räume wie zum Beispiel die Oppener Hütte bis einschließlich 22.08.2020 coronabedingt geschlossen sind. Ab Sonntag, dem 23.08.2020 können diese Räume genutzt werden und so auch wieder für Veranstaltungen gebucht bzw. gemietet werden.
Vertretung
In der Zeit vom 13. bis 26.07.2020 bin ich in Urlaub, bitte wenden Sie sich in Ihren Anliegen an meinen Vertreter Dirk Maxem, Tel. 1447.
Ralf Selzer
Ortsvorsteher

Veröffentlichen Sie Ihre Vereinsnachrichten und Ankündigungen in diesem Mitteilungsblatt.
Jetzt auf meinwittich.de anmelden!

SSV Oppen

Jugendtraining
Die SSV Oppen bietet auch in den Sommerferien zu bestimmten Terminen Jugendfußballtraining an. Die Trainingszeiten werden von den jeweiligen Trainern über bekannte Kanäle bekannt gegeben. Natürlich können auch interessierte Kinder, die es gerne mal mit Fußball versuchen wollen, bei uns reinschnuppern und mitmachen. Informationen hierüber, welche Altersklasse an welchen Tagen trainiert erfahrt ihr bei unserem Jugendleiter Frank Küper. (kueper.beckingen@freenet.de)

Tennisfreunde Oppen 1980 e.V.

Spieltermine
Samstag, den 11.07.20, 13.00 Uhr:
Herren 50 Saarlandliga: SG Wallerf./Dillingen 2 - TF Oppen 1 (in Wallerfangen)

Reimsbach

Ortsvorsteherin Susanne Ferber
Reimsbacher Straße 3, Tel. 06832/800238

Mitteilungen der Ortsvorsteherin

Termine
22.07.20 - DRK Blutspende
28.07.20 - TG Reimsbach Inlineskating-Workshop
Sommerferien
Nach diesen außergewöhnlichen letzten Monaten, die sowohl den Lehrerinnen und Lehrern, als auch den Kindern mit Ihren Eltern einiges abverlangt haben, haben am Montag die Sommerferien begonnen. Ihnen allen wünsche ich schöne, erholsame Ferien.
Fundsache
Auf dem Radweg zwischen Reimsbach und Hargarten wurde ein Hörgerät in der Nähe des ehemaligen Forsthauses gefunden und bei mir abgegeben. Der/die Besitzer/in kann sich bei mir melden.
Susanne Ferber, Ortsvorsteherin

FC - Reimsbach

Damengymnastikriege

Am Donnerstag, den 16.07.2020 möchten wir zum „Weinstrand am Schwarzenrinder See“ fahren, um ein paar gemütliche Stunden zu verbringen. Um entsprechend planen zu können, ist eine Anmeldung bis **Montag, den 13.07.2020** dringend erforderlich.
Bitte meldet euch bei unserer Thea Buchheit an.
Wir treffen uns, um **16:30** Uhr zur Abfahrt per Auto am Marktplatz in Reimsbach.
Weitere Planung in den Sommerferien:
am **29.07.2020**, Wanderung nach Rissenthal zum Schwenkerfest,
am **14.08.2020**, kleine Wanderung um den Stausee in Losheim, mit anschließender Einkehr im Maison au Lac.
Bitte diese Termine schon mal vormerken.

Schützenverein Tell Reimsbach

Der Vorstand informiert:

Unter den momentanen Umständen bezüglich Corona-Pandemie und vor allem den räumlichen Bedingungen unseren kleinen aber heimeligen Schützenheimes, ist ein Aufnehmen des regulären Schießbetriebes leider, leide immer noch nicht möglich. Zunächst ist wie jedes Jahr erst einmal das Schützenheim während der Schulferien geschlossen; danach hoffen wir sehr, ihnen bessere Nachrichten überbringen zu können.
Wir bitten, dass sie uns trotz der langen Zwangspause treu bleiben und hoffen auf ihr geschätztes Verständnis!
Die Sparte Bogen vom „Tell Reimsbach e.V.“ informiert über die Trainingsmöglichkeit in der Halle für die Bogenschützen zu den gewohnten Zeiten.
Wir können unter strengster Einhaltung der Hygienevorschriften wieder unserer Training der Sparte Bogen stattfinden lassen.
Der Hygieneplan wurde den aktiven Schützen zugeschickt und hängt am Eingang und in der Halle aus, der Hygienebeauftragte ist immer vor Ort!
Somit kann ein kleines bisschen Normalität im Sportbetrieb unseres Vereines wieder stattfinden.
In diesem Sinne wünschen wir Ihnen alles Gute und bleiben Sie gesund.

Saarfels

Ortsvorsteher Detlef Bley
Nelkenweg 5, Tel.: 015901636515

Mitteilungen des Ortsvorstehers

Ortsratswahl am 03.07.2020

Der Ortvorsteher Harald Löhfelm ist zum 01.Juli aus gesundheitlichen Gründen zurückgetreten.
Ich möchte ihm stellvertretend für den Ortsrat für seine hervorragende Arbeit danken. Er hat sich effektiv für unser Dorf eingesetzt.
In der Ortsratssitzung vom 03.07. wurde ich einheitlich als Ortvorsteher gewählt.
Die Wahl des stellvertretenden Ortsvorstehers findet zu einem späteren Zeitpunkt statt.
Josef Klees rückt im Ortsrat auf die freigewordene Stelle von Harald Löhfelm nach.
Ich möchte mich bei Ihnen als neuer Ortsvorsteher vorstellen:
Ich bin 66 Jahre alt, in Köln geboren.
Seit 49 Jahren lebe ich in Saarfels, bin verheiratet, habe 2 erwachsene Kinder und 4 Enkel.
Von Beruf aus bin ich Ingenieur und seit 2 Jahren im Ruhestand.
Nach meiner Bundeswehrzeit in der Technischen Truppe war ich bis zu meinem Ruhestand in mehreren Leitungsfunktionen der Automobilindustrie eingesetzt.
Auf der politischen Ebene gehöre ich dem Saarfelser Ortsrat seit 2015 an, zuletzt als stellvertretender Ortsvorsteher.
Die Bürgerinitiative Lärmschutz Saarfels habe ich aktiv unterstützt.
Seit 2004 bin ich der Vorsitzender des Fördervereins SFS Saarfels und bin im Hauptverein in verschiedenen Funktionen tätig.

Was ist meine Zielsetzung?

Im Ortsrat werde ich teamorientiert arbeiten. Anstehende Aufgaben werden wir gemeinschaftlich, Partei unabhängig besprechen, bearbeiten und entscheiden.
Nur im Team können wir die vielfältigen, anstehenden Aufgaben im Dorf bearbeiten.
Ich möchte Sie um Ihr Vertrauen bitten und sichere Ihnen zu, das Amt bestmöglich zum Wohl des Dorfes auszuführen.
Detlef Bley
Ortsvorsteher
Tel: 015901636515

Jugend Saarfels e.V.

Anmeldung für die Dorfrally für Saarfelser Kinder und Jugendliche ab 9 Jahren:

Anmeldung für

O Samstag, 18.7.20 Dorfrally. Treffpunkt an der Kirche um 15 Uhr.
Bei den Aktivitäten ist ein Mund- und Nasenschutz mitzuführen.

.....
Name, Vorname

.....
Straße, Nr., 66701 Saarfels
.....

Geb. Datum

.....
Telefonnr. für Notfälle

Ich bin damit einverstanden, dass die Daten meines Kindes an die Versicherung und an die zuständigen Stellen für die Zuschüsse weitergeleitet werden können.
Ich bin damit einverstanden, dass kleinere Sanitätstätigkeiten von den Betreuern durchgeführt werden dürfen. Ich bin mir bewusst, dass mein Kind auf Bildern abgelichtet werden kann und damit einverstanden, dass die Aufnahmen in Berichten über Aktivitäten über die Aktionen veröffentlicht werden können.
Die Daten werden vertraulich behandelt und ausschließlich für die Verwaltung und Durchführung der Aktivitäten verwendet.

Mit der Unterschrift erkläre ich mich zu allen Punkten einverstanden.

.....
Ort, Datum

.....
Unterschrift Erziehungsberechtigter

Die Anmeldung kann in der Barbarastraße 27 bei Kathrin Mohr (0178/6068882) eingeworfen werden.

Ende des redaktionellen Teils

WITTICH MEDIEN
LINUS WITTICH
Lokal informiert. Druck. Internet. Mobil.

Ich berate Sie gerne

Peter Schill

Ihr Ansprechpartner vor Ort

Mobil: 0177 5337300
Tel.: 06861 839813 • Fax: 06861 839814
p.schill@wittich-foehren.de
www.wittich.de

Anzeigenwerbung | Beilagenverteilung | Drucksachen

ABSCHIED nehmen

06502 9147-0

Danke

sagen wir allen, die mit uns Abschied nahmen von

Wilhelmine Ketter

für die tröstenden Worte, gesprochen oder geschrieben, für die Blumen und Geldspenden und das letzte Geleit.

Unser besonderer Dank geht an Frau Kallenborn für die Gestaltung der Beerdigung auf dem Friedhof sowie an Herrn Pastor Goebel für seine Anteilnahme.

Im Namen aller Angehörigen:
Ewald Ketter

Haustadt, im Juli 2020

Bauunternehmung MERL
Wir führen aus: Maurer-, Abriss-, Estrich-, Bagger-, Isolierarbeiten, Garten- und Landschaftsbau einschl. Verbundsteinverlegung sowie Steingartenanlegung. Neu- und Altbausanierung, Trockenlegung, Klärgruben kurzschließen, Zaunbau, Treppenschalung – auch Kleinaufträge.
Telefon: 0 68 31 / 704164 oder 0178 / 4305299

Gesucht und gefunden ...

FUNDGRUBE

Examinierte Podologin (med. Fußpflege), Hausbesuche, Termine nach Vereinbarung. Zusätzl. Hygiene in Corona-Zeiten. Tel. 0157/54378768

Sie haben Probleme mit Ihrem PC/Laptop (Windows), Smartphone/Tablet (Android)? Erfahrene EDV-Trainerin hilft. B. Schmitt Tel. 06872/9946244

Physiotherapeut/in (w/m/d) für Praxis in Merzig gesucht. Teil- oder Vollzeit möglich. Eine genaue Stellenbeschreibung finden Sie unter „Aktuelles“ auf unserer Homepage www.physiotherapie-merzig.de Bewerbungen richten Sie bitte an: info@physiotherapie-merzig.de

- **Baumfällung, Gartenpflege,** Schnittgutabfuhr, Obstbaumschnitt, Grabgestaltung und -pflege. Fa. Bock, Merzig, Tel.: 0 68 61 / 7 33 66

UTH, Wohnungsauflösungen, Gewerbeauflösungen, Entrümpelungen von Haus und Hof. Tel. 06861 / 9083421 od. 0151 / 17285336

Sonnentempel Hargarten, nur die Sonne ist günstiger, ab 5 Euro für 20 Minuten, 7 Kabinen, "Danke" Geschenkgutscheine ab 15 Euro bis 25% Rabatt.

Ihr Frisör in Besseringen, Yildiz Coiffeur - Termine nach Vereinbarung., Tel. 06861/2806

Fliesen Andreas Reiter - Ausführung aller Fliesenarbeiten, Badsanierung aus einer Hand 0172-6805386

Außenanlagen-Natursteinarbeiten-Kellerabdichtung-Baggerarbeiten-Umbau&Renovierungsarbeiten. Firma Palillo Bau, 0157 55995825 www.palillo-bau.de, www.palillo-bau.de

Komplette Freeform-Gleitsichtbrille ab 249,00€ (Hergestellt in Deutschland!) (Fassung, Kunststoffgläser hartsuperentspiegelt+) Termine: 06861-9199678 www.augenoptik-albert-bier.de

Gartendienst Koch 06872/5050444 Baumfällung, Baumgipfelung, Spezialfällung, Baumwurzelentfernung, Heckenschnitt, Mäharbeiten, Rodung, Heckenrodung, Häckselarbeiten, Bagger- und Abbrucharbeiten, Rasenanlage, Abtransport

••Ellerhof-Ihr-Restaurant&Gästehaus-im-Grünen•• Der Spezialist für Familienfeiern und Veranstaltungen aller Art. Tel. 06861/2461, www.ellerhof.de, Ruhetag: Montag und Dienstag.

Hassler-Ausbau, Inhaber: Marc Hassler, Ihr kompetenter Ansprechpartner für Arbeiten rund ums Haus, Trockenbau - Putz/Malerarbeiten - exklusive Wandgestaltungen, fugenlose Bäder und Böden. Handwerk aus Leidenschaft, 06872-9644416

Draußen Zuhause! Glasoasen, Markisen, Sonnenschutz von Ihrem WEINOR TOP PARTNER Jörg Löwenbrück GmbH! Verkauf und Reparatur, 3x im Saarland, Büro Brotdorf, Tel. 06861/ 9082560, www.loewenbrueck-sonnenschutz.de

Renovierung und Sanierungsbetrieb seit 18-Jahren! Putz- u. Malerarbeiten. Trockenbau, Innenausbau, Fliesenverlegearbeiten, Balkon- u. Terrassensanierung. Fa. Heiko Steffen, Beckingen, 06835/9237251 oder mobil 0179/4249757

Der Wert Ihrer JETZIGEN/ZUKÜNFTIGEN Immobilie?: Eine wichtige Frage, um Fehlentscheidungen beim Kauf oder Verkauf zu vermeiden, zur gerechten Vermögensaufteilung bei Erbschaften, Scheidungen und Schenkungen sowie für gerichtliche, behördliche oder steuerliche Zwecke. Zertifizierte Bewertung von Immobilien Sachverständigenbüro BüD Jörg Lauer, 06872/888227 www.bued-lauer.de

Memoiren oder kreatives Schreiben - Autorin und Eigenverlegerin hilft inkl. Korrekturlesen. B. Schmitt Tel. 06872/9946244

Physiotherapeut/in (w/m/d) für Praxis in Merzig gesucht. Teil- oder Vollzeit möglich. Eine genaue Stellenbeschreibung finden Sie unter „Aktuelles“ auf unserer Homepage www.physiotherapie-merzig.de Bewerbungen richten Sie bitte an: info@physiotherapie-merzig.de

Professionelle 24 Std. Betreuung im eigenen Zuhause mit Zufriedenheitsgarantie. Erfahrene, deutschsprachige Pflegekräfte, faire Preise - keine Vorauszahlung. Nur seriöse Anrufe. Seniorenhilfe Saar Tel. 0175-6680724

Naturheilpraxis Diana Jung. Lassen Sie ihr Gesicht jugendlicher strahlen. Faltenunterspritzung der sanften Art. Wir beraten Sie ganzheitlich mit einer 25-jährigen med. Erfahrung. Naturheilpraxis Diana Jung, Ärztehaus am Gesundheits-Campus, Merzig (auch in Wadern und Trier) TEL.06871-5440, info@dianajung.de

Bürgerstuben Besseringen. Neue Öffnungszeiten: Sonntag bis Freitag von 11:30 Uhr bis 14.00 Uhr, Montag und Mittwoch Abends geschlossen, allen anderen Tage Abends von 17:30 Uhr bis 22.00 Uhr geöffnet. Montag bis Freitag wechselnder Mittagstisch 8,90 € Abhol- und Lieferservice bleibt erhalten. Tel.06861/8299599

Junger Mann schneidet Bäume, Hecken und vertikutiert Boden. Tel. 0172/7507939

Suche Traktor, auch mit Mängeln, Tel. 06868/256439 oder 0175/5471305

EFH in Beckingen-Honzrath zu verkaufen. Tel. 0173-6909210

Drei scheue Katzen suchen neues Zuhause, halbes Jahr alt, sterilisiert, registriert, entwurmt, in erfahrene Hände abzugeben. Tel. 01 63 -14 65 160

Wiesen- und Ackerland gesucht zum Kauf in Merzig und Umgebung. Tel. 06861/74858 bis 14:00 Uhr oder E-Mail an info@hein-massivhausbau.de

Suche zuverlässige Reinigungskraft auf Minijob-Basis für Privathaushalt nach Merzig, 3 Std./Woche, vormittags Tel. 0171/3378745

www.blum-vermietung.de - Wohnmobilvermietung - TESLA Vermietung - E Bike Vermietung - Elektro-Scooter-Vermietung/Verkauf - 06869/9119904

Suche 1-2 Zimmer, Küche, Bad in Losheim und Umgebung für alleinstehenden, älteren Herrn. Tel 06872/9689053

Bäckerei Schuster Reimsbach, Reimsbacher Str. 62a, Kaffee TO GO 1,00€, 5x Rosenbrötchen 1,00€, Neueröffnungsangebot!!!!!! Wir Sind täglich für Sie da! ----------Neueröffnugsaktion!----------Bäckerei Schuster, Reimsbacher Str. 62a, 66701 Reimsbach, Tel:.:06832-6259871

*****Tankstelle Weißen-Fels** - Trierer Str. 230 - An der B51 - Merzig*** MITTWOCH ist AUTOWASCHTAG zum AKTIONSPREIS Autowäsche Nr. 2 nur € 6,50 (Angebot gültig jeden Mittwoch im Juli 2020) Power Hochdruckvorwäsche + 2 x waschen + 2 x trocknen mit Felgenhochdruckreinigung << NEU bei uns Felgen einsprühen mit dem CARAMBA Profi-Feigenreiniger für perfekt gepflegte Felgen >>

Spülmaschine defekt? Wir spülen zwar nicht für Sie, aber wir reparieren! (Auch nicht bei uns gekaufte) Elektro Mosbach, Beckingen, Tel.: 06835-93020, www.elektro-mosbach.de

FUNDGRUBE

Gesucht und gefunden ...

Immobilien-NGOC-Tran Immobilienangebote und -suche! www.immobilien-ngoc-tran.de, 06832/8088497 -0178/1869507

Grababbau - günstig. Firma Schwindling, Tel. 06861 / 839442

ANKAUF Gold, Goldschmuck, Zahngold, Silber, vers. Bestecke. Saarbrücker. Str. 25, Losheim, 06872-505347 Gold + Antik Monas Bilderwelt

Kein Bild, kein Ton? Wir reparieren Ihren Fernseher oder installieren Ihre Sat-Anlage. (Auch nicht bei uns gekaufte). Elektro Mosbach, Beckingen, Tel.: 06835-93020, www.elektro-mosbach.de

Merzig-Hilbringen, schöne EG-Whg., ab 01.10.2020, 3-ZKB, 80 qm, + Terrasse, Parkett, Kaminofen, Stellplätze, 480,-+NK+3 MM KT. Tel. 0176/ 80008951 (ab 16 Uhr)

• **Aushilfe für Exportbetrieb** für Ersatzteile nach Merzig-Besseringen gesucht. Office Kenntnisse und handwerkliches Geschickt. Sprachkenntnisse von Vorteil. Bitte Kurzbewerbung unter: E-Mail: job@europarts-merzig.de

-Firma Wiltz Elektrotechnik GmbH- sucht einen flexiblen handwerklich begabten Mann auf 450,00 € Minijob Basis- für Hausmeistertätigkeiten und als Montagehelfer - Ein junges Team freut sich auf ihre Bewerbung - Merzig 06861-76196-

Brennholz zu verkaufen, auch mit Anlieferung, Tel.: 0173-3046583 od. 06861-791004

Live-Musik im Halfenhaus Merzig, Am Viehmarkt 1, Auf der Außenbühne, Samstag den 11.07.20 um 20:00 Uhr mit Laura Maas-Attack

1000 Service. Ihre Autovermietung in Merzig. PKW – LKW – Bus. Tel. 06861/ 1 0 0 0

1000 Service – Ihr Pannen- und Abschleppservice. Wir helfen Ihnen weiter – bei Unfall oder Panne. Tel. 0 68 61 / 93 97 040 – rund um die Uhr

Bungalow in Brotdorf zu verkaufen, Bj 2012, 145qm Wfl 40qm Garage. Nähere Infos unter 0162-8753710

Neuwertiges Hochschrank-Klappbett, einschl. Federholzrahmen und Federkernmatratze, Liegefläche 90 x 200 cm, Ausführung Birke, günstig abzugeben. Tel. 06861/4339

WIR STELLEN EIN: Dachdecker-, Zimmerergesellen und Helfer, Voll- oder Teilzeit möglich. Ihr Fachmann für's Dach: Christian Butzbach, Losheim am See, 06872/7640, christian_butzbach@web.de

1000 Service – Merzig. Tel. 0 68 61 / 1 0 0 0. Abschleppdienst – rund um die Uhr. Autovermietung: PKW – LKW – Bus. Baumaschinen Vermietung: Baugeräte aller Art.

Schöne Ferienwohnung für 2 Personen im Wanderparadies Baiersbronn-Tonbachtal, nördlicher Schwarzwald. www.ferienwohnung-tonbach.de Tel. 06835-99033

Sommerzeit – Gartenzeit 1000 Service – Baumaschinen Vermietung Merzig Tel. 06861 / 1000. Wir vermieten: Kastenfräse, Rasensodenschneider, Heckenschere, Kettensäge, AS-Mäher, Baumstumpffräse, Mobilhäcksler, Verbundsteinreiniger, Dampfstrahler, Minibagger, Radlader, Hubarbeitsbühnen bis 22m u.v.m.

IHR FLEISCHER-MEISTER Roland Lamest

66663 Merzig
Bahnhofstr. 1
(gegenüber Rathaus)

empfiehlt vom 09.07. bis 15.07.2020:

Schweinegeschnetzeltes „Gyros"	1 kg	**9,98 €**
Halskotelett am Stück oder geschnitten	1 kg	**6,48 €**
Putenschnitzel, natur o. paniert	100 g	**1,09 €**
Chili-Lyoner *	100 g	**1,09 €**
Leberkäse*, ofengebacken	100 g	**1,19 €**
Knoblauch-Soße*, eig. Herstellung	100 g	**0,99 €**
Salami „Saladü"	100 g	**1,79 €**
Schinkenspeck, mild gesalzen	100 g	**1,49 €**
auf Dauer günstig:		
Roll- und Spießbraten vom Kamm	1 kg	**9,98 €**
Hackfleisch gemischt	1 kg	**8,98 €**
Fleischkäse	100 g	**1,19 €**

Wir bieten auf Grund der besonderen Situation auch gerne Lieferservice nach Hause an! Bitte rufen Sie an!

Telefonnummer/Fax: 68 03
www.metzgerei-lamest.de

* mit Phosphat

Fliesen und Bäder
Grüneisen UG
FLIESENFACHGESCHÄFT
Tel. (06838) 2982
Am Erzweg 36 66839 Schmelz

KARWAT Injektionstechnik Seit 1962
A. KARWAT & S. GmbH
Rehgrabenstr. 1
66125 Saarbrücken
FEUCHTE NASSE Wände? RISSE im Haus?
• Rissverpressung
• Abdichtung von Kellern und Balkonen
• Verankern, Verfüllen, Verstärken
• Setzungs-Schadensbeseitigung
• Beton- und Mauerwerksanierung
☎ 0 68 97 - 95 28 30 www.rissverpressung.de

ALTE GLÄSER TAUSCHEN
SANCO EnergieSparIsolierglas für
Neubau und Renovation.

Geld sparen, Umwelt schonen.
Keine neuen Fensterrahmen, kein Schmutz.
GLAS LEUCHTLE
Feldstraße 32 · 66763 Dillingen · Tel. (0 68 31) 9 78 90 · www.glas-leuchtle.de

IMMOBILIEN Welt
06502 9147-0

KAMINBAU SCHNEIDER OSBURG
seit über 30 Jahren Ihr Meisterbetrieb
54317 Osburg-Gewerbegebiet
Tel: 06500 - 91 09 40
info@schneider-kaminbau.de
www.schneider-kaminbau.de

JETZT SICHERN: Heizeinsatztausch zum Festpreis!

WITTICH MEDIEN LINUS WITTICH
Lokal informiert. Druck. Internet. Mobil.
Immer ein Auge
für's Detail.

Anzeige online aufgeben
anzeigen.wittich.de

Urlaub im Rotweinparadies Ahrtal
Ferienwohnung „Himmelchen"
im romantischen Ahrweiler
Schön eingerichtete Ferienwohnung (F****)
in Ahrweiler für 2 – 4 Personen,
direkt am Ahr-Rad-Wanderweg und
10 Gehminuten zum mittelalterlichen Stadtkern,
49,– € pro Nacht inkl. Nebenkosten, Endreinigung
und Umsatzsteuer, zzgl. Gästebeitrag
der Stadt: 3,00 € (pro Person und Nacht).
Einzelunternehmung Karl Heinen · Delderstraße 33
53474 Bad Neuenahr-Ahrweiler, Ortsteil Ahrweiler
Tel.: 02641/36076 oder Mobil: 0160 1714841
Mail: h.pacyna@web.de · Net: www.himmelchen.de

HEIMAT NEU ENTDECKEN
REISE-PORTAL
Treffpunkt Deutschland.de
Mit den kostenlosen Reisemagazinen
der Treffpunkt Deutschland Reihe
erhalten Sie den perfekten Begleiter
für Ihren nächsten Ausflug oder Urlaub.
BECKINGEN

Stellenausschreibung

Bei der **Verbandsgemeinde Hauenstein**, Landkreis Südwestpfalz, ist nach Ausscheiden des Amtsinhabers die Stelle der/des hauptamtlichen

Bürgermeisterin/Bürgermeisters (m/w/d)

ab 01. September 2020 neu zu besetzen.

Zur Verbandsgemeinde Hauenstein gehören die acht Ortsgemeinden Darstein, Dimbach, Hauenstein (Sitzgemeinde), Hinterweidenthal, Lug, Schwanheim, Spirkelbach und Wilgartswiesen. Die Verbandsgemeinde Hauenstein hat rd. 8.900 Einwohner.
Die Bürgermeisterin/Der Bürgermeister wird am Sonntag, dem 13. September 2020, unmittelbar von den wahlberechtigten Bürgerinnen und Bürgern der Verbandsgemeinde Hauenstein nach den Grundsätzen der Mehrheitswahl (Urwahl) für eine Amtszeit von acht Jahren gewählt. Hat bei dieser Wahl keine Bewerberin/kein Bewerber mehr als die Hälfte der gültigen Stimmen erhalten, so findet am Sonntag, 27. September 2020, eine Stichwahl unter den zwei Bewerberinnen/Bewerbern statt, die bei der ersten Wahl die höchsten Stimmenzahlen erhalten haben.

Wählbar zur Bürgermeisterin/zum Bürgermeister ist, wer

- Deutsche/r im Sinne des Artikels 116 Abs. 1 des Grundgesetzes oder Staatsangehörige/r eines anderen Mitgliedsstaates der Europäischen Union mit Wohnsitz in der Bundesrepublik Deutschland ist,
- am Tag der Wahl (13. September 2020) das 23. Lebensjahr vollendet hat,
- nicht von der Wählbarkeit im Sinne des § 4 Abs. 2 des Kommunalwahlgesetzes (KWG) ausgeschlossen ist sowie
- die Gewähr dafür bietet, dass sie/er jederzeit für die freiheitliche demokratische Grundordnung im Sinne des Grundgesetzes eintritt.

Nicht gewählt werden kann, wer am Tag der Wahl das 65. Lebensjahr vollendet hat.

Die/Der Gewählte wird in das Beamtenverhältnis auf Zeit berufen. Die Besoldung richtet sich nach der Kommunal-Besoldungsordnung des Landes Rheinland-Pfalz. Danach ist das Amt den Besoldungsgruppen A15/A16 zugeordnet. In der ersten Amtszeit wird das Amt zunächst in die Besoldungsgruppe A15 eingestuft. Eine Höherstufung in die Besoldungsgruppe A16 ist frühestens nach Ablauf der ersten zwei Jahre der Amtszeit zulässig. Neben den Dienstbezügen wird eine Dienstaufwandsentschädigung gewährt.

Unabhängig von einer Bewerbung auf diese Ausschreibung ist zur Teilnahme als Bewerberin/Bewerber an der Wahl die Einreichung eines förmlichen Wahlvorschlages durch eine Partei oder Wählergruppe oder als Einzelbewerberin/Einzelbewerber nach Maßgabe der Bestimmungen des Kommunalwahlgesetzes erforderlich. Es wird darauf hingewiesen, dass Wahlvorschläge spätestens am Montag, 27. Juli 2020, 18 Uhr, beim Wahlleiter oder bei der Verbandsgemeindeverwaltung Hauenstein, Schulstraße 4, Zimmer 31, einzureichen sind (Ausschlussfrist). Weitere Einzelheiten ergeben sich aus der Aufforderung zur Einreichung von Wahlvorschlägen, die der Wahlleiter spätestens am 69. Tag vor der Wahl im Wochenblatt „Hauensteiner Bote" veröffentlichen wird. Mit der Bewerbung kann gleichzeitig das Einverständnis erteilt werden, dass die Verbandsgemeindeverwaltung politische Parteien und/oder Wählergruppen über den Eingang der Bewerbung informiert und/oder ihnen Einsicht in die Bewerbungsunterlagen gewährt; das Einverständnis kann auf eine oder mehrere Parteien und/oder Wählergruppen beschränkt werden. Die Abgabe oder Nichtabgabe einer solchen Erklärung hat auf das ordnungsgemäße Einreichen einer Bewerbung keinen Einfluss.

Gesucht wird eine engagierte zielstrebige und kreative Persönlichkeit, die mit dem Verbandsgemeinderat und seinen Ausschüssen sowie den Ortsgemeinden vertrauensvoll zusammenarbeitet und die Verwaltung als modernes Dienstleistungsunternehmen bürgernah und effizient führt.

Bewerbungen mit den üblichen Unterlagen (Lebenslauf, Führungszeugnis, Lichtbild, Zeugnisse etc.) werden erbeten bis Montag, 27. Juli 2020, 18.00 Uhr.
Verbandsgemeindeverwaltung Hauenstein | Kennwort: Bürgermeisterwahl | Schulstraße 4 | 76846 Hauenstein

FUNDGRUBE

Gesucht und gefunden ...

ANKAUF Opas Kriegserinnerungen, Fotos, Orden, Uniformen etc. Saarbrücker. Str. 25, Losheim, 06872-505347 Gold + Antik Monas Bilderwelt

---

Ärger mit der Waschmaschine? Wir kommen! (auch für nicht bei uns gekaufte). Elektro Mosbach, Beckingen, Tel.: 06835/93020, www.elektro-mosbach.de

---

MZG 2-Zi.-DG-Wohnung, SZ, WZ/EZ, offene EBK, Bad; 310€ KM + NK + 2 MM Kaution, inkl. Stellplatz, an Einzelperson Tel.: 06861 – 8267910 zw. 9-12 Uhr erreichbar.

Merzig, sonnige 3 ZKB, 85 qm, Abstellr., Blk., Stellpl., schöner Ausblick, ruh. Lage, Stadtnähe, Kabel-TV, EVA 97,2 kWh (m2a) ab 01.09.2020 zu verm., KM 480.- € + NK + 2 MMKT. Tel. 0163/7188966

Schmidt Dach und Gerüstbau • Ihr Meisterbetrieb für Dachdecker-, Klempner- und Holzbauarbeiten. Schiefereindeckungen und Ornamente, Ziegeleindeckungen, Flachdach-, Balkon- und Terrassensanierungen, Gerüstbau, Dachentwässerung, Dachwartungen&Rinnen Reinigung. Tel.: 06872 / 9941194 • Mobil: 0151 / 62855442 • Fax: 06872 / 9225938 • E-Mail: schmidt_dach@t-online.de

---

Ausführung sämtlicher Malerarbeiten innen + außen, Verlegen von Bodenbelägen und Laminatböden, schnell, sauber und preiswert. Maler Schirra, Bezirksstr. 156, 66663 Merzig-Besseringen, Tel.: 06861 / 6664

Losheimer Eisenwaren, ehemals Monz Werkzeuge Schrauben, Werkzeuge, Maschinen, Schlüsselservice Losheim, Eisenbahnstraße 1, Tel. 06872/9215548

Hausreinigung *** Edgar und Leo *** Grundreinigung von Haus und Wohnung, Reinigung Wintergarten, etc. Fensterreinigung, Kontakt 06872-9215580 Leonhard Jager

---

Malerbetrieb Oliver Gratz, Ausführung sämtlicher Maler und Verputzarbeiten, innen und außen, schnell, sauber, preiswert. Honzrather Str. 120, Beckingen, Tel. 06835/9230120 oder 0174/9357938

Delle im Blech? Kratzer im Lack? Brandloch im Sitz? Kneib Fahrzeugaufbereitung, Särkover Straße 33, Ortsdurchfahrt Ballern, Tel.: 06861/9383153, www.dellen-kneib.de

---

Glasservice: Wir liefern und verbauen Windschutzscheiben, Marken und Modellunabhängig, binnen eines Tages. Auf Kundenwunschmit Leihfahrzeug u. versicherungstechnischer Abwicklung. Jetzt zu Fahrzeuglackiertechnik & Karosseriefachbetrieb Schmidt GmbH, Merzig, Tel.: 06861-89696

Angebot zum Wochenende von Mi. 09.07.2020 - Sa. 11.07.2020
aus Ihrer Metzgerei Karl Doll, Bachem.
Tel. 06872/2227, Fax 06872/91181
Qualität stets frisch aus eigener Herstellung.

Pfefferspieße	1 kg	7,40 €
Schweineschnitzel (natur o. paniert)	1 kg	8,90 €
Schweinegeschnetzeltes (natur)	1 kg	7,90 €
Pfeffersäckchen, Schmierwurst grob o. fein	100 g	0,92 €
Bratwurst „Nürnberger Art“ o. Zigeunerbratwurst*	100 g	0,82 €
Salamiaufschnitt	100 g	1,42 €

Zum Wochenanfang vom 13.07. bis 15.07.2020

Rigatoni in Schinken Sahne Soße	1 kg	5,90 €

Ferien-Grill-Tüte vom 09.07. bis 15.07.2020

3 Stielschwenkbraten, 3 Pfefferspieße, 2 Bockwürste*, 1/2 Ring Lyoner*	1 Tüte	11,49 €

*(mit Phosphat)

In den Sommerferien vom 06.07.2020 bis 14.08.2020 ist unser Geschäft Montag - Dienstag und Mittwochnachmittag ab 12.30 geschlossen!!!

• Gardinen
• Sonnenschutz
• Bettwäsche
• Frottierwaren
Wir beraten, nähen und montieren Ihre Gardinen.
– Anruf genügt –
GARDINEN WAX
seit 1959
Dill.-Pachten • Friedrichstr. 13
Telefon: 06831/72373

Der Hühner Fred
... die besten Hähnchen
... jeden Donnerstag in Beckingen auf dem Wochenmarkt beim Rewe !
(Parkstraße 8) REWE
Unter www.derhuehnerfred.de erfahren Sie, wo wir in Ihrer Nähe stehen!

HOTEL BREITENBACHER HOF
Inh. Oliver Kaupp
Inh. Oliver Kaupp
Breitenbachstraße 18
72178 Waldachtal-Lützenhardt
Nördlicher Schwarzwald
Tel. 07443/9662-0
Fax 07443/966260

Der Schwarzwald ruft . . .
Kraft tanken, Wald baden, Ruhe spüren...

Relaxwoche
7 Übernachtungen mit Halbpension
tägl. kalt-warmes Frühstücksbüfett
5x Menüwahl aus 3 Gerichten mit Salatbüfett
1x festliches 6-Gang-Menü
1x kaltes Vesper
ab 458,-€

Die kleine Auszeit
Immer Donnerstag oder Freitag bis Sonntag
2 oder 3 Übernachtungen mit Halbpension
1x festliches 6-Gang-Menü, 1x Obstteller
1x Kaffee und Kuchen
1x kleine Flasche Wein
2 Nächte ab 185,-€

Schwarzwaldversucherle
Buchbar von Sonntag bis Donnerstag oder Freitag
4 oder 5 Nächte mit Halbpension
ab 272,-€

Unsere Pluspunkte:
Unser gemütliches, familiengeführtes Hotel in absolut ruhiger Lage, zwischen 2 kleinen Seen in Waldnähe gelegen, bietet Ihnen täglich neben einem großen kalt-warmen Frühstücksbüfett abwechslungsreiche Speisen-Menüwahl aus 3 Gerichten sowie ein Salatbüfett mit frischen, knackigen Salaten aus der Region. („Im Moment“ dürfen wir wegen den Corona-Hygiene-Bedingungen kein Büfett anbieten)

Weitere Angebote finden Sie auf unserer Homepage
www.hotel-breitenbacher-hof.de oder
fordern Sie unseren ausführlichen Hausprospekt an.
Wir freuen uns auf Sie!

Wasserschadensanierung • Komplettbäder
Heizung • Sanitär • Notdienst
Konrad Müller, Tel. 06831 / 123872 + 0177 / 7282186
Kesseltausch zum Festpreis, siehe www.konrad-mueller-heizungen.de

www.mueller-heizung.com
Günter Müller GmbH
Heizungsbau - Sanitär - Solar
Barrierefreie Bäder - Fliesen
Wasserschadensanierung
☎ **0 68 35 / 9 30 86**
Zur Heßmühle 2 - Rehlingen-Siersburg
Notdienst / Rohrbrüche
Kanal - Abflussverstopfungen

Natursteine KARL WEYAND GmbH

Ihr Spezialist für Steingärten, Verbundsteinarbeiten und Zaunbau
Riesige Auswahl an Gartenziersteinen, Wasserspielen, Splitt und Gartendeko
- Haustrockenlegung -
Jeden Sonntag SCHAUTAG, 13-18 Uhr
Amselweg 12 - Nalbach/Körprich
Telefon 06838 / 90350 - www.baustoffe-weyand.de

MIT UNS KOMMEN SIE GUT AN!

Zuverlässige Beilagenverteilung gibt's hier:
beilagen@wittich-foehren.de
WITTICH MEDIEN

A B C für den Verbraucher

F HEINEA SCHNEIDER Fenster · Türen · Tore · Sonnenschutz — Losheim a. See 06872 / 993223

H HEIZUNG SANITÄR LÜFTUNG MARTINO — Bezirkstr. 15 C · Besseringen Tel.: 0 68 61/39 13 www.martino-heizung.de

M Möllers Rollladen- u. Markisen-Kontor — - Meisterfachbetrieb - seit 2002 Beratung · Verkauf Montage · Reparatur — Lothringerstraße 18b 66780 Hemmersdorf Tel. 0 68 33 / 900 366

S BAUMANN SPANNDECKEN GmbH — BELEUCHTUNG - AKUSTIK - DESIGN Bezirkstraße 97 - 66663 Merzig - Besseringen tel: 06861 15 80 - mail: (info@)baumann-spanndecken.de

T PFUNDER Ihr zuständiger Vertragshändler Werkskundendienst — TORE • TÜREN • ANTRIEBE Tel.: 0 68 38 / 99 33 700 — BERATUNG • VERKAUF • SERVICE 66809 Nalbach • Primsaue 4 www.normstahl-saar.de

V Adriano Brausch Farbe und Putz! — Maler- und Verputzarbeiten Trockenausbau · Fassadendämmung Tel. 06872-994382 www.adrianobrausch.de

FUNDGRUBE

Gesucht und gefunden ...

KENNEN SIE DEN WERT IHRER IMMOBILIE? MÖCHTEN SIE VERKAUFEN? Wir bieten Ihnen: 20 Jahre Marktkenntnis. Kostenlose Wertermittlung. Fundierte, kostenlose Beratung. Auf Bonität geprüfte Kunden Büro direkt an der luxemburgischen Grenze. Rufen Sie uns an, Tel. 06867 56 10 333 www.immobilien-bart.de. Ihre Immobilienprofis in Perl und Nennig.

Bungalows, Wohnhäuser, Baugrundstücke für vorgemerkte Kunden dringend zu kaufen gesucht. Für Verkäufer provisionsfrei! plus immob., Tel. 0 68 35 / 50 11 34

Fliesenlegermeisterbetrieb HOFFELD, Tel.: 06861-8390840 Estricharbeiten in Kleinflächen, Wasserschadenbehebung. Besuchen Sie unsere Webseite: www.fliesen-hoffeld.com

Kaffeevollautomaten: Service/Pflegecheck für JURA und NIVONA Geräte zu günstigen Preisen! Info: Elektro Mosbach, Beckingen, Waldstraße, Tel.: 06835/93020, www.elektro-mosbach.de

Treppenbau, Pflasterarbeiten, Zaunbau, Baumfällung, Wurzelentfernung, Schnitt- und Grünschnittabfuhr, Grababbau! Firma Schwindling, Tel.: 06861/839442

Auto Bohr Merzig, Kfz-Werkstatt (alle Fabrikate) Reparaturen, Auspuff, Bremsen, TÜV, Klima-Service, Reifen-Service. Tel.: 0 68 61 - 49 99

Haarstudio Elena, Am Hügel 2, 66679 Losheim/Rimlingen, 06872/994555. www.haarstudio-elena.de

Hörmann Garagentore und Antriebe, Vertrieb und Montage, Bauelemente Hayo, Tel. 06861/75852

Optifuß - die individuelle Einlagenversorgung von: Fußorthopädie Schulligen Bahnhofstr. 35, Merzig, Tel. 06861/2836, www.orthopädie-schulligen.de

Autovermietung-Mobilcar.de 0 68 72 / 74 00. Mieten. Fahren. Sparen. #Mietdireinmobilcar!

Schrotthandel Karam, Haushalts- und Gewerbeauflösungen, Schrott- und Buntmetallhandel. Viezstr. 11, 66663 Merzig, Tel. 0 68 61 - 8 29 96 99 Mobil: 01 74 - 8 51 38 97, Karam290@web.de

Insekten- und Pollenschutz für Fenster, Türen und Lichtschacht. Maler Meyer, Tel. 06872/505278

Tapezierarbeiten und alles was dazugehört! Noch Termine frei. Telefon: 01 62 / 2 57 48 25

Klavierunterricht Irina Klein, Tel.: 0 68 61 / 83 96 34

• **Pflegedienst Dagmar Kasel,** Schankstraße 23, Merzig - alle Kassen - Tel. 06861/74043

UMZÜGE MÖBEL BECKER freundlich, preiswert und fachkundig. Tel.: 06833 / 894732 und 0176 / 96407205

Maler-/Tapezierarbeiten, Bodenbeläge, Trockenbau, Fassadengestaltung - Maler Meyer, Tel. 0 68 72 / 50 52 78

Gartendienst Hübschen 06835 / 4157. Gartenpflege, Gartengestaltung, Splittgärten, Pflanzarbeiten, Gartensanierung, Rasenpflege, Mäharbeiten, Rasenneuanlage, Rasensanierung, Heckenschnitt, Rückschnittarbeiten, Baumfällung, Baumschnitt, Gestrüpprodung, (Wurzelrodung-Wurzelfräsung), Heckenrodung.

SCHUHE Lang
Perl, Bahnhofstraße 99
Merzig, Poststraße 26
Online:
www.schuhelang.de
www.facebook.com/SchuheLang

rieker 49,95 €

rieker 49,95 €

rieker 49,95 €

rieker 49,95 €

WITTICH MEDIEN
Stellenmarkt aktuell
Anzeige aufgeben: anzeigen.wittich.de
Weitere Stellenangebote online unter: wittich.de/jobboerse
SCAN MICH

© Antonioguillem - stock.adobe.com

Wir suchen zur Verstärkung unseres Teams baldmöglichst einen
Anlagenmechaniker
Sanitär-, Heizungs- und Klimatechnik
. . . aus Liebe zum Haus!
klein & gebhardt GmbH
heizung · sanitär · klima · elektro
Werderstraße 29 · 66763 Dillingen
Tel. 06831/71260 · Fax 06831/704445
www.kleinundgebhardt.de · info@kleinundgebhardt.de

TANKWAGENFAHRER
für Heizöl und Diesel
zum nächstmöglichen Zeitpunkt gesucht.
Interessiert - dann kontaktieren Sie uns!
✆ 06866/228 - E-Mail: b.boesen@kiefer-fischer.de
KIEFER · FISCHER
Wieser Straße 4 · 66706 Perl-Nennig

Komm in unser Team!
Wir suchen ab sofort:
FLEISCHEREIVERKÄUFER/IN (M/W/D)
in Teil- oder Vollzeit sowie auch auf 450-€-Basis.
Bewerbung telefonisch oder schriftlich an:
Metzgerei Karl Doll
Provinzialstr. 75
66679 Losheim-Bachem
Telefon 06872/2227

Wir suchen für nachmittags zuverlässige Aushilfen m/w/d auf 450€-Basis im Bereich Kommissionierung & Textildruck.
STAHLS' Europe GmbH
Tel. (0 68 31) 97 33 52

Finden Sie mit **WITTICH Medien** die passende Fachkraft
Sie suchen Studenten, Absolventen und Young-Professionals?
Ob in IT, Ingenieurswissenschaften oder im Vertrieb und Marketing. Mit unserer Matching-Plattform finden Sie die richtigen Fachkräfte: www.alphajump.de

Scan me
ALPHAJUMP

Scan me
© qlystock - stock.adobe.com
LINUS WITTICH Jobbörse
Ob im Handwerk, Büro, Service, sozialen Bereich, oder Auszubildende:
Mit unserer Jobbörse erreichen Sie die passende Zielgruppe: wittich.de/jobboerse
Sie wünschen eine individuelle Beratung oder einen Rückruf?
Ihre Ansprechpartnerin: Ingrid Krütten
Tel. 06502 9147-275
i.kruetten@wittich-foehren.de
WITTICH MEDIEN
LINUS WITTICH Medien KG | Europa-Allee 2 | 54343 Föhren | www.wittich.de

Oder direkt online bewerben: **wittich.de/jobboerse**

ReisenAKTUELL.COM
EHRLICH GÜNSTIG VERREISEN!

Auch buchbar für **2021!**

Reise-Code: kine

schon ab € **99,–** p.P.

4 Tage inkl. All Inclusive

Bayerischer Wald

RRR+ Hotel Klosterhof in Neukirchen beim Heiligen Blut

Ihr Hotel besteht aus zwei Gebäuden mit einem Restaurant, einer Bar, einem Biergarten, Spielplatz, Kinderclub, Aufzug (Haupthaus), E-Bike-Verleih und Wellnessbereich mit Hallenbad, Whirlpool, Sauna, Dampfbad und Solarium.

Ihr Zimmer verfügt über Dusche/WC, TV, Telefon, Sitzecke und Balkon oder Terrasse (gehören zu zwei nebeneinanderliegenden Zimmern). Doppelzimmer „Zum Hohen Bogen" sind frisch renoviert mit Blick auf den Hohen Bogen. Familienzimmer (FZ; mit Treppe) sind größer mit einer Schlafcouch und einer Kochnische.

Für Sie inklusive:

- 3/5/7 Übernachtungen inkl. Frühstücksbuffet
- 2/4/6 x Mittagssnack (12–13 Uhr)
- 2/4/6 x Kaffee, Tee und Gebäck (15–16 Uhr)
- 3/5/7 x Abendessen als Buffet
- Täglich ausgewählte lokale Getränke wie Bier, Wein und alkoholfreie Getränke (10–21 Uhr)
- Nutzung des Wellnessbereichs
- KinderClub DONINO
- Bus- und Bahnfahren im Landkreis Cham sowie viele Ermäßigungen im Rahmen der Gästekarte
- WLAN im öffentlichen Bereich
- Hotelparkplatz (nach Verfügbarkeit)

Die Verpflegung beginnt am Anreisetag mit dem Abendessen.

TERMINE & PREISE in €/Person im DZ

Saison *letzte Abreise	Anreise Nächte	täglich 3	5	7
26.11.-20.12.20*		99	169	219
08.11.-25.11.20		109	179	229
06.09.-07.11.20		139	219	279
13.07.-05.09.20		149	229	299

Zuschläge: EZ und FZ: 10 € pro Person/Nacht
Doppelzimmer „Zum Hohen Bogen": 10 € p. P./Nacht
Ermäßigungen: 1–2 Kinder und Single mit Kind auf Anfrage buchbar.
Kur- und Hotelabgabe: ca. 2 € pro Person/Nacht

Reise-Code: was

schon ab € **99,–** p.P.

4 Tage inkl. Halbpension

Pfälzerwald

RRR Landhotel Wasgau in Hauenstein

Ihr Hotel begrüßt Sie mit einem Restaurant, einer Bar, Biergarten, Tennisplatz, Tischtennis, Spielplatz und einem Aufzug. Zur Entspannung stehen Ihnen ein Hallenbad und eine Sauna zur Verfügung.

Ihr Zimmer ist mit Dusche/WC, Fön, TV und Telefon eingerichtet. Schöne Ausblicke bietet ein Balkon.

Für Sie inklusive:

- 3/5/7 Übernachtungen
- 3/5/7 x reichhaltiges Frühstücksbuffet
- 3/5/7 x Abendessen als 3-Gang-Menü o. Buffet
- Willkommensgetränk
- Willkommensgeschenk mit 2 x Hausmacher Wurst und 1 Flasche Wein (0,2 l) pro Zimmer
- Nutzung von Hallenbad und Sauna
- Nutzung des Tennisplatzes (geteert, ca. 200 m)
- WLAN im öffentlichen Bereich
- Informationen über die Region
- Hotelparkplatz (nach Verfügbarkeit)

TERMINE & PREISE in €/Person im DZ

Saison *letzte Abreise	Anreise Nächte	täglich 3	5	7
01.11.-17.12.20, 01.03.-31.03.21, 01.11.-20.12.21*		99	159	219
01.10.-31.10.20		109	169	239
01.10.-31.10.21		109	179	239
13.07.-30.09.20, 01.04.-30.09.21		119	189	259

Einzelzimmerzuschlag: 10 €/Nacht
Ermäßigungen: 1–2 Kinder 0–11,9 Jahre FREI, 12–15,9 Jahre 50 %
Im Doppelzimmer mit Zustellbett bei zwei Vollzahlern.
Hunde: 1 x kostenfrei (mit Voranm.; nicht im Restaurant), jeder weitere Hund ca. 8,50 €/Nacht (auf Anfrage)

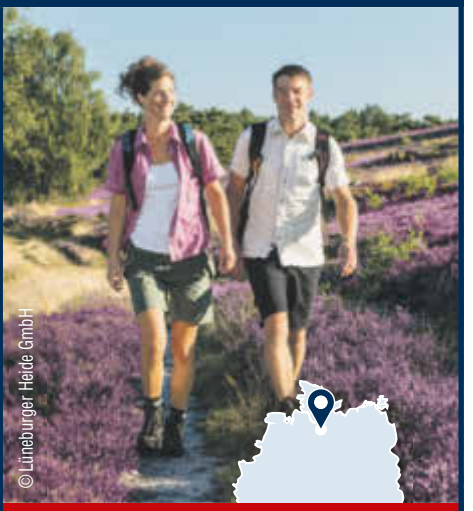

Reise-Code: here

schon ab € **89,–** p.P.

3 Tage inkl. Halbpension

Lüneburger Heide

RRR+ Heide Hotel Reinstorf

Ihr Hotel erstrahlt nach umfangreicher Renovierung im neuen Glanz und bietet ein Restaurant, eine Bar, Frühstücksraum, Terrasse, Aufzug, Kegelbahn und Fahrradverleih. Der Wellnessbereich verwöhnt Sie mit einem Hallenbad, Finnischer Sauna, Dampfbad, Sanarium und Ruheraum.

Ihr Zimmer erwartet Sie mit Bad oder Dusche/WC, Fön, TV und Telefon. Die Doppelzimmer Komfort sind moderner ausgestattet und verfügen über gemütliche Boxspringbetten.

Für Sie inklusive:

- 2/4/7 Übernachtungen inkl. Frühstücksbuffet
- 2/4/7 x Abendessen als 2-Gang-Menü
- 1 Flasche Wasser oder Wein pro Zimmer
- 1 x 1 Tasse Kaffee oder Tee
- Wellnessbereich mit Hallenbad, Finnischer Sauna, Dampfbad, Sanarium und Ruheraum
- WLAN
- Informationen über die Region
- Hotelparkplatz (nach Verfügbarkeit)

TERMINE & PREISE in €/Person im DZ

Saison *letzte Abreise	Anreise Nächte	täglich 2	4	7
01.11.-30.11.20, 02.01.-28.02.21, 01.11.-30.11.21		89	178	329
01.10.-31.10.20, 01.12.-20.12.20, 01.03.-30.06.21, 01.10.-31.10.21, 01.12.-22.12.21*		99	198	369
13.07.-30.09.20, 01.07.-30.09.21		109	218	399

Zuschläge: EZ: 20 €/Nacht, **DZ Komfort:** 10 € p. Pers./N.
Wochenende (FR+SA): 10 € pro Person/Nacht
Bei 7 Nächten ist der Wochenendzuschlag bereits inkludiert.
Ermäßigungen: 1 Kind 0–6,9 J. FREI, 7–12,9 J. 50 %
Im Doppelzimmer mit Zustellbett bei zwei Vollzahlern.
Single mit 1 Kind: Im Einzelzimmer bei einem Vollzahler.
Hunde: ca. 10 €/Tag (mit Voranm.; nicht im Restaurant)

Bitte beachten Sie, dass es aufgrund der aktuellen Corona-Situation zu Einschränkungen der Inklusivleistungen kommen kann. Details vor der Buchung auf www.reisenaktuell.com.
Die angegebene Hotel-/Schiffskategorie entspricht einer Einschätzung der Reisen Aktuell GmbH. Nutzung der Hotel-/Zimmer-/Schiffseinrichtungen ggf. gegen Gebühr (ausgenommen Inklusivleistungen). Für Personen mit eingeschränkter Mobilität sind diese Reisen im Allgemeinen nicht geeignet. Änderungen von Leistungen durch Dritte, Verfügbarkeit, Irrtümer und Satzfehler vorbehalten. Mit Erhalt der Reisebestätigung und des Sicherungsscheines wird eine Anzahlung in Höhe von 20 % des Reisepreises fällig. Die Restzahlung ist 30 Tage vor Abreise zu tätigen.

Beratung & Buchung 0261-29 35 19 645
Mo.–Fr. 8–19 Uhr sowie Sa., So. und Feiertage 10–19 Uhr
www.reisenaktuell.com
Veranstalter: Reisen Aktuell GmbH, In den Weniken 1, 56070 Koblenz

MAZDA MOTOR CORPORATION 1920 100 YEARS 2020

DIE MAZDA JAHR100|WOCHEN VOM 01. BIS 19.07.2020

mazda

DIE MAZDA EDITION100 SONDERMODELLE

Kundenvorteil bis zu € **2.383**[1)]

Wir feiern 100 Jahre Innovation, Fahrspaß und den Antrieb, niemals aufzugeben. Auch oder gerade nicht in diesen Zeiten. Daher möchten wir uns für Ihre Treue bedanken und Sie recht herzlich einladen: Besuchen Sie uns zum Jubiläum, entdecken Sie die Mazda Edition100 Sondermodelle und sichern Sie sich beim Kauf eines neuen Mazda eine Ausstattungsoption gratis. Vereinbaren Sie gerne einen persönlichen Termin.

SICHERN SIE SICH EINE AUSSTATTUNGSOPTION GRATIS[2)]

Preisvorteil bis zu € 3.550[2)]

1) Maximaler Kundenvorteil beim Mazda CX-5 Edition100 gegenüber der UVP der Mazda (Motors) Deutschland GmbH für ein vergleichbar ausgestattetes Serienmodell.
2) Gültig beim Kauf eines neuen Mazda vom 01. bis 19.07.2020. Verfügbarkeit der Ausstattungsoption abhängig vom gewählten Modell und von der gewählten Ausstattungsvariante. Maximale Ersparnis beim Erwerb eines Mazda6 für die Ausstattungsoption Sports-Line Plus-Paket gegenüber der UVP der Mazda Motors (Deutschland) GmbH. Für alle Modelle außer für den neuen Mazda MX-30 bei Erstzulassung auf Privatkunden und auf Gewerbekunden ohne Rahmenabkommen.

mazda by müller's

Auto A Müller GmbH
54292 TRIER, Ruwerer Straße 1b, Tel. 0651 99546-0 (Firmensitz)
66679 LOSHEIM AM SEE, Wolfsborn 31, Tel. 06872 9200-0
66740 SAARLOUIS, Fasanenallee 3, Tel. 06831 94980-0
www.mueller-mazda.com | kontakt@mueller-mazda.com

Auto Bild BESTE AUTOHÄNDLER 2020

Über **500 Fahrzeuge** fast aller Marken und Preisklassen
www.mueller-auto.com
Besuchen Sie uns doch mal bei Facebook www.facebook.com/mueller.auto

Ausführung sämtlicher Malerarbeiten
• Im Innenbereich • Bodenbeläge • Lehmputze • Fassadengestaltung
Malerbetrieb
Michael Brunner
Haustadter-Talstr. 92
66701Beckingen-Haustadt
Tel.: 0 68 35 - 60 81 85
Fax: 0 68 35 - 60 81 63

MOSBACH
Haushaltsgeräte, TV & Audio, Telefon & Netzwerk, Elektroinstallation, Multimedia, SAT- & Kabelanschluss
PHOTOVOLTAIK/WINDENERGIE
66701 Beckingen · Waldstr./Ecke Sankweg
Telefon 0 68 35 / 9 30 20 · Fax 0 68 35 / 9 35 85 · www.elektro-mosbach.de
GLS Paketshop-Partner

HF
Klempnerei Harry Friedrich
Unter den Buchen 27 · 66701 Beckingen
Telefon 0 68 32 / 84 66
Fassadenverkleidung - Metalldächer - Kaminverkleidung
Terrassen- u. Flachdachabdichtung - Dachreinigung
Dachrinnen - Sturmschäden - Reparaturen

BAUUNTERNEHMUNG
STEPHAN REPPLINGER
STAHLBETON- UND MAURERMEISTER
NEU- UND UMBAUARBEITEN KELLERTROCKENLEGUNG
ALTBAUSANIERUNG VERBUNDSTEINARBEITEN
VOR LÖW 26 · 66701 BECKINGEN · TEL. 0 68 35 / 68 86-2
FAX 0 68 35 / 68 86-5 · MOBIL 0177-6003054 · s.repplinger@web.de

STAHL KREATIV
Schlosserei Konrad Fries
Dillinger Straße 5
66701 Beckingen
Homepage:
www.stahl-kreativ-saar.de
Tel.: 06835 / 67545
Fax: 06835 / 500755
Mobil: 0172 / 9181098
@: info@stahl-kreativ-saar.de

Fenster & Türen Möbelbau Einbruchschutz
Parkett & Treppen Innenausbau
HANS
SCHREINEREI BAUELEMENTE
Friedhofstraße 54b
66701 Beckingen-Haustadt
Tel. 0 68 35 / 9 39 06
www.schreinerei-hans.de

Naturbaustoff Center Lehmi
Bauen - Renovieren - Neugestalten
Lehmbau, Claytec Produkte, Lehmputzmischanlage
Maler- und Lackiererarbeiten
Dieter Weber ◆ 66701 Beckingen-Haustadt ◆ Haustadter-Talstraße 244
☎ 0 68 35 / 6 83 83 oder ☽ 01 77 / 4 39 21 79 · www.naturbaustoffcenterlehmi.de

Küchen kauft man bei KAMB!
DAS KÜCHENSTUDIO
66701 Beckingen • Talstr. 220
Tel. (06835) 4848
Fax 67356
info@kamb-kuechen.de
www.kamb-kuechen.de
Seit über 40 Jahren das Fachgeschäft für Ihre Traumküche.

Hallo SOMMER
Entdecken Sie
Mecklenburg Vorpommern
- Das Land der tausend Seen -

Foto: bootsurlaub.de
☎ 039932 825201
WWW.TRAUMURLAUB-SEE.DE

GUTSCHEIN

TRAINIEREN SIE 4 WOCHEN LANG KOSTENLOS UND UNVERBINDLICH,

INKLUSIVE ALLER LEISTUNGEN

EXCLUSIVE®
Medizinisches Fitnesstraining
MERZIG

4 Wochen gratis
Bei Anmeldung bis 31. August

• Orthopädisches Training • Prävention/Rehabilitation • Fit und Vital ab 50
• Personal Training • Vitality System • Gewichtsreduktion/Gewebestraffung
• Herz-Kreislauftraining • Entspannung • Exclusive Ernährungsplanung

Parkdeck Friedrichstraße • 66663 Merzig
06861 - 99 31 919
www.exclusive-clubs.de

Wächst Ihnen Ihr Garten über den Kopf?

Weyland

Garten- & Landschaftsbau

Wir helfen Ihnen den Garten zu pflegen!
Dominic Weyland, Bierbach 12, 66809 Nalbach
Tel.: 06838/993511, Mobil: 0173/3449166

- Neu- und Umgestaltung
- Stein- und Pflegearbeiten
- Strauch- und Heckenschnitt
- Zaun- und Mauerbau
- Baumschnittarbeiten
- Grabpflege und Grabgestaltung

!Neu ab sofort!
Bäckerei Schuster
Reimsbacher Str.62a
66701 Reimsbach
Tel.: 06832-6259871

WZMtec - WIR sorgen für das Highlight auf Ihrer Terrasse!

Damit SIE auch jetzt jeden Moment genießen!
Mit 7 Jahren Garantie auf alle weinor Markisen und Terrassendächer.

Moselaue 1, 66706 Perl-Besch,
Tel: 06867-2650000 · www.wambach-design.de

KÖRPRICHER LANDBRAUEREI

Die Gasthausbrauerei mit viel Geschmack!

Genießen Sie wieder unser Selbstgebrautes
von Mittwoch bis Sonntag ab 12 Uhr
durchgehend geöffnet mit warmer Küche
Flammkuchen jeden Freitag und Sonntag ab 17 Uhr
Alle Gerichte auch zum Mitnehmen

Montag und Dienstag geschlossen

☎ 06838/1447 • Bahnhofstr. 40 · 66809 Nalbach-Körprich
Aktuelles: www.koerpricher-landbrauerei.de

Besuchen Sie unsere neue Internetseite.

Bei uns haben Sie immer den richtigen Durchblick.

FEROTEC

FENSTER
WINTERGÄRTEN
HAUSTÜREN
ROLLLADEN

Hauptstraße 82
66780 Siersburg
Telefon: 06835-50 19 71
Telefax: 06835-50 19 72
info@ferotec.com
www.ferotec.com

www.dorr-design.de Tel. 06831.976969

Gold & Antik Losheim Ankauf

Silber, Gold, Zahngold, Zinn, Papiergeld,
Eisenbahn, Blechspielzeug, Jägernachlässe,
Uhren, Markenporzellan, alte Schallplatten,
Postkarten, Münzen, gerne ganze Sammlungen,
Räumungen mit Inventaranrechnung
seriös, kompetent, fair, sofort Bargeld

Monika Biertz geb. Monz • www.monas-bilderwelt.de
P. Biertz Dipl. Wirtschafts. Ing. • www.goldankauf-losheim.de

Saarbrücker Str. 25 • Losheim • Tel. 06872 / 505347
mobil 0172 / 1592860
Ihr regionaler Partner mit Tradition

EDEKA KAISER
FRISCHE QUALITÄT GENUSS

Talstraße 266 • 66701 Beckingen
Tel.: 06835 504300
Öffnungszeiten Markt:
Montag–Samstag: 7–20 Uhr
Öffnungszeiten Bäckerei:
Montag–Samstag: 5.30–20 Uhr
Sonntag: 8–11 Uhr

Besuchen Sie uns auf Facebook: EDEKA Kaiser

Besuchen Sie uns auf Instagram: EDEKA Kaiser

Unsere Wochenstarter zum Genießen:

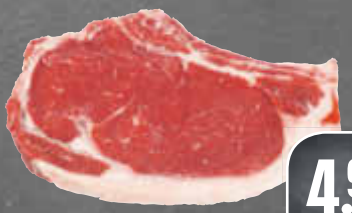

Grill-Koteletts 1 kg
4.99

Ahorn-Schinken 100 g
1.11

Saftorangen Sorte Valencia, aus Griechenland, Klasse I, 1 kg
1.89

Landana Kreuzkümmel
holländischer Schnittkäse, mind. 48% Fett i. Tr., milder Gouda-Käse mit frischem leicht scharfem Kreuzkümmel, 100 g
0.69

Tassimo Caffè Crema XL
16 Stück, 132,8 g (100 g = € 2,52) und weitere Sorten, Packung
3.35

Schwip Schwap (koffeinhaltig), **2 Packungen** mit je 6 x 1,5-L-PET-Flaschen zzgl. 3,00 € Pfand (1 L = € 0,31)
5.50

Wir ♥ Lebensmittel.

Angebote gültig von Montag, 13.07. bis Mittwoch, 15.07.2020, KW 29

Alle Preise sind in Euro angegeben. Irrtum vorbehalten. Abgabe nur in haushaltsüblichen Mengen, solange Vorrat reicht.
Herausgeber: EDEKA Kaiser Florian e. K., Talstraße 266, 66701 Beckingen.

EDEKA Südwest

Colgate Total Zahncreme
versch. Sorten
75 ml
100 ml = 1,93
MwSt. 19% 1,99* MwSt. 16% 1,93
1,45
-25%

Rexona Deospray
versch. Sorten
150 ml
100 ml = 0,83
MwSt. 19% 1,89* MwSt. 16% 1,84
1,25
-32%

Nivea Sun After Sun
400 ml
1 l = 9,70
MwSt. 19% 7,99* MwSt. 16% 7,78
3,88
-50%

GRATIS**

2x Persil Waschmittel (70/100 WL) kaufen und 1x Persil Discs Waschmittel (16 WL) gratis erhalten.

Persil Waschmittel
versch. Sorten
70/100 WL
1 WL = 0,21/0,15
MwSt. 19% 19,99* MwSt. 16% 19,48
14,61
-25%

+

** Sortieren Sie selbst. Alle Artikel mit zur Kasse nehmen.

Gültig vom 06.07. bis 11.07.2020

*Unverbindliche Preisempfehlung des Herstellers. Solange der Vorrat reicht. Irrtümer vorbehalten.